

Relatório de Gestão

Análise do ano económico 2024



FREGUESIA DE ULME



Ulme, 3 de 12
Agosto

INDICE

Introdução.....	2
Caracterização da Entidade.....	3
Política Orçamental.....	6
Síntese da Execução Orçamental	7
Análise da Receita	7
Execução anual	7
Transferências correntes	8
Comparação homologa das Receitas.....	9
Análise da Despesa.....	9
Execução anual	9
Comparação homologa das despesas	10
Retenções.....	10
Dívidas a Finanças, CGA e Seg. Social	10
Conta de gerência.....	11



Agostinho

Introdução

Dando cumprimento a alínea e) do n.º 1 do artigo 16, compete à junta de freguesia elaborar e aprovar a norma de controlo interno, bem como o inventário dos bens, direitos e obrigações patrimoniais da freguesia e respetiva avaliação, e ainda os documentos de prestação de contas, a submeter à apreciação da assembleia de freguesia. Com a entrada em vigor do Decreto-Lei n.º 192/2015, de 11 de setembro que aprova o Sistema de Normalização Contabilística para as Administrações Públicas (SNC-AP), inicia-se uma profunda reforma na contabilidade da administração pública.

Nos termos do disposto no artigo 5.º do Decreto-Lei n.º 192/2015, de 11 de setembro, que aprovou o Sistema de Normalização Contabilística para as Administrações Públicas, doravante SNC-AP, as entidades de menor dimensão e risco orçamental podem beneficiar de um regime simplificado de contabilidade pública, nos termos da Portaria n.º 218/2016, de 9 de agosto estabelece-se o regime simplificado do SNC-AP.

O regime simplificado contempla dois grupos de entidades públicas, as pequenas entidades e as microentidades, definidos em função da relevância da sua execução orçamental.

O regime simplificado – Microentidades é composto pelos seguintes elementos:

1. Norma de Contabilidade 26 – Contabilidade e Relato Orçamental
2. Divulgação do inventário do património.

As demonstrações orçamentais, a sua preparação e apresentação assenta nas orientações e na estrutura definidas pela NCP 26 - Contabilidade e Relato Orçamental e pretende dar a conhecer aos responsáveis e demais utentes da informação financeira da Freguesia de Ulme, a execução e evolução da política orçamental desenvolvida pela autarquia e da sua situação financeira a 31 de dezembro de 2024.

Pretende-se com este documento espelhar, de uma forma simples e transparente, a atividade financeira desenvolvida pela Freguesia, nos seus diferentes setores de atividade. Para isso recorreu-se a quadros, gráficos e demais indicadores que permitem enriquecer a análise financeira.

Constituem os principais objetivos deste relatório:

- Apresentar uma síntese do desempenho orçamental ocorrido no ano de 2024, bem como um comparativo com períodos homólogos.
- Explicitar os graus de execução orçamental da receita e da despesa, destacando os aspetos de maior relevância.

O planeamento serviu de base à construção do presente relatório, seguindo-se a fase de recolha e tratamento da informação relativa à autarquia. Para uma análise rigorosa e fidedigna foram consultados os seguintes documentos:



Alma P. B. LF
Apostolo

MAPAS APRESENTADOS

- Demonstração de Desempenho Orçamental
- Demonstração de Execução Receita
- Demonstração de Execução Despesa
- Demonstração de Execução PPI
- Fluxos de Caixa – Resumo
- Fluxos de Caixa – Recebimentos
- Fluxos de Caixa – Pagamentos
- Mapa de Operações de Tesouraria
- Mapa de Retenções
- Resumo Diário de Tesouraria
- Relação Nominal de Responsáveis
- Declaração de Responsabilidade

Caracterização da Entidade

1.- Identificação da Entidade:

1.1 – Designação

Freguesia de Ulme

1.2 – Número de Identificação Fiscal

501 290 842

1.3 – Endereço

Morada: Rua Viriato Cabreira, 21

2140-383

Ulme - Chamusca

Telefone: 249 770 284

Endereço de correio eletrónico: geral@freguesiadeulme.pt

Sítio na internet: www.freguesiadeulme.pt

2.- Legislação

2.1 – A constituição, orgânica e funcionamento das Juntas de Freguesias encontra-se regulada na lei 169/99, de 18 de setembro, ratificada pela lei 5 - A / 2002, de 11 de janeiro, que define o regime jurídico de funcionamento dos órgãos dos municípios e das freguesias e estabelece o quadro de competências dos titulares dos seus órgãos.

Regime Financeiro Lei n.º 73/2013 de 3 de setembro

Regime Jurídico Lei n.º 75/2013 de 12 de setembro



Alto f. Ribeiro
Agostinho

3. – Estrutura Organizacional

3.1 – Organograma

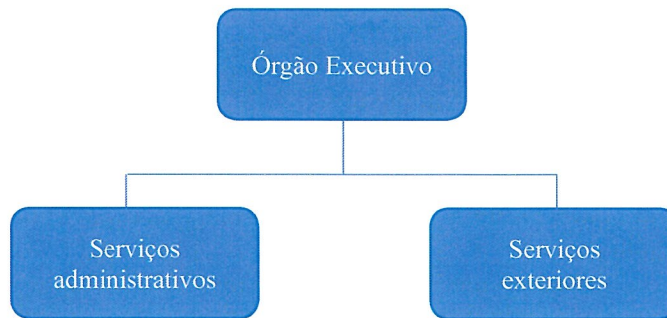

4.- Descrição Sumária das Atividades

- Gestão dos serviços da junta;
- Administração e conservação do património da freguesia, sobretudo dos bens de domínio público;
- Apoio a atividades culturais e recreativas e educativas;
- Gestão dos cemitérios da freguesia;
- Ação Social.

5.- Recursos Humanos

5.1 – Quadro de Pessoal

O Quadro de Pessoal da Freguesia de Ulme é composto por 4 trabalhadores.

6.- Organização Contabilística

Regime Simplificado do Sistema de Normalização Contabilística para as Administrações Públicas.

Para a gerência de 2024, aplicou-se o regime simplificado para as microentidades que é composto pelos seguintes elementos:

- Norma de Contabilidade Pública 26 – Contabilidade e Relato Orçamental, a qual integra o Anexo II referido no artigo 2.º do Decreto-Lei n.º 192/2015, de 11 de setembro;
- Divulgação do inventário do património.
- São consideradas microentidades aquelas que, integrando o âmbito do SNC -AP, apresentem nas duas últimas prestações de contas um montante global de despesa orçamental paga inferior ou igual a 1.000.000 €.



Ulme
F. B. Soares
Agostinho G.

Artº 6 da Portaria n.º 218/2016 de 9 de agosto

Este regime contabilístico assenta numa contabilidade orçamental como sistema contabilístico que recorre ao método das partidas dobradas.

As autarquias locais obedecem ao classificador económico das receitas e das despesas na preparação dos documentos previsionais, constante no Decreto-Lei nº 26/2002, de 14 de fevereiro.

7.- Identificação dos Responsáveis

7.1 - Órgão Executivo

A composição do órgão executivo da junta, responsável pelo exercício de 2024, é a representada na seguinte tabela:

Titular	Cargo
Mário João Amaro Ferreira	Presidente
Maria Manuela Lourenço Barroso	Secretário
Hugo Filipe Mendes Rodrigues	Tesoureiro

De acordo com o disposto no art. 16º da Lei n.º 75/2013, de 12 de setembro, é da competência da Junta de Freguesia, entre outras:

- Elaborar e manter atualizado o cadastro dos bens móveis e imóveis;
- Elaborar e submeter a aprovação da assembleia de freguesia ou do plenário de cidadãos eleitores as opções do plano e a proposta do orçamento;
- Elaborar e submeter a aprovação da assembleia de freguesia ou do plenário de cidadãos eleitores as revisões às opções do plano e ao orçamento;
- Executar as opções do plano e orçamento, bem como aprovar as suas alterações;
- Elaborar e aprovar a norma de controlo interno, quando aplicável nos termos da lei, bem como o inventário de todos os bens, direitos e obrigações patrimoniais e respetiva avaliação e ainda os documentos de prestação de contas, a submeter à apreciação do órgão deliberativo;
- Remeter ao Tribunal de Contas, nos termos da lei, as contas da freguesia.

7.2 - Órgão Deliberativo

O órgão deliberativo da freguesia, constitui a Assembleia de Freguesia, apresentando a Mesa da Assembleia a seguinte composição:



Uha
P. Agostinho

Titular	Cargo
Rui Miguel Jesus Lima	Presidente
Lisete Maria Lopes Fidalgo	1º Secretário
Patrícia Alexandra Rosa Agostinho	2º Secretário
Marisa de Matos Nunes	Deputado
António Manuel da Ursula Peixinho	Deputado
Ruben Filipe de Oliveira Maia	Deputado
João Paulo Cunha Fernandes	Deputado

Compete à Assembleia de Freguesia, nomeadamente:

- Acompanhar e fiscalizar a atividade da freguesia, sem prejuízo do exercício normal da competência desta;
- Apreciar, em cada uma das sessões ordinárias, uma informação escrita do presidente da junta acerca da atividade por si ou pela junta exercida, no âmbito da competência própria ou delegada, bem como da situação financeira da freguesia;
- Aprovar as opções do plano, a proposta de orçamento e as suas revisões;
- Apreciar o inventário de todos os bens, direitos e obrigações patrimoniais e respetiva avaliação, bem como apreciar e votar os documentos de prestação de contas;
- Aprovar, nos termos da lei, os quadros de pessoal dos diferentes serviços da freguesia;
- Estabelecer as normas gerais de administração do património da freguesia ou sob sua jurisdição.

Política Orçamental

Os documentos previsionais nomeadamente o Orçamento e o Plano Plurianual de Investimentos, constituem um instrumento primordial para a gestão autárquica, pois estão neles definidas as linhas de desenvolvimento estratégico a médio e longo prazo e a política financeira a curto prazo.

O Orçamento e Plano Plurianual de Investimentos permitem conhecer as previsões estabelecidas pelos órgãos representativos da freguesia, para uma determinada gerência económica.

Seguidamente apresentamos a análise à estrutura e evolução da política orçamental desenvolvida pela autarquia.



Freguesia de Ulme

O Orçamento corrigido, a 31/12/2024, apresenta a seguinte composição:

Handwritten signatures and initials:
D. Silva
P. Agostinho
J. Silva
L. F.

Receita		%	Despesa		%	Saldo	
Receita Corrente	274 255,21 €	64,43%	Despesa Corrente	264 404,68 €	62,12%	Saldo Corrente	9 850,53 €
Receita Capital	6 000,00 €	1,41%	Despesa Capital	161 238,70 €	37,88%	Saldo Capital	-155 238,70 €
Outras	50,00 €	0,01%					
Saldo Gerência Anterior	145 338,17 €	34,15%					145 338,17 €
	425 643,38 €	100,00%		425 643,38 €	100,00%		0,00 €

Síntese da Execução Orçamental

A execução orçamental do ano de 2024, refletida de forma resumida no quadro abaixo, resultou numa receita orçamental de 264.785,72 euros, e da realização de despesa orçamental, no valor 252.545,99 euros, culminando num resultado anual positivo, no montante de 12.239,73 euros.

Receita		%	Despesa		%	Saldo	
Receita Corrente	264 785,72 €	100,00%	Despesa Corrente	209 351,64 €	82,90%	Saldo Corrente	55 434,08 €
Receita Capital	0,00 €	0,00%	Despesa Capital	43 194,35 €	17,10%	Saldo Capital	-43 194,35 €
	264 785,72 €	100,00%		252 545,99 €	100,00%		12 239,73 €

Análise da Receita

Execução anual

As receitas da autarquia englobam os recursos financeiros que as freguesias podem arrecadar ao abrigo do Regime Financeiro das Autarquias Locais e Entidades Intermunicipais (artigo 23.º da Lei 73/2013, de 03 de setembro), nomeadamente: a cobrança de impostos, taxas, multas e outras penalidades e o produto da venda de bens e serviços correntes e transferências de natureza corrente ou de capital e que por norma referem-se a rendimentos de transações que não envolvem uma contraprestação direta por parte da autarquia como transferências da DGAL e Município.

A estrutura da execução da receita, no ano de 2024, encontra-se representada no quadro seguinte, permitindo uma avaliação da receita, não só através da análise ao grau de execução orçamental dos diferentes capítulos, assim como do peso de cada capítulo na receita global arrecadada pela autarquia.



Alto
J B
Argentino

<i>Receitas Correntes</i>	<i>Previsto</i>	<i>Realizado</i>	<i>Execução %</i>	<i>Receitas Arrecadadas %</i>
<i>R1 Receita Fiscal</i>	2 750,00	2 646,04	96,22%	1,00%
<i>R2 Contribuições para sistemas de proteção social e subsistemas de saúde</i>	0,00	0,00	0,00%	0,00%
<i>R3 Taxas, Multas e Outras Penalidades</i>	2 325,00	2 222,30	95,58%	0,84%
<i>R4 Rendimentos de Propriedade</i>	0,00	0,00	0,00%	0,00%
<i>R5 Transferências e subsídios correntes</i>	255 421,21	247 827,01	97,03%	93,60%
<i>R6 Venda de bens e serviços</i>	13 159,00	11 689,87	88,84%	4,41%
<i>R7 Outras Receitas Correntes</i>	600,00	400,50	66,75%	0,15%
Total das Receitas Correntes	274 255,21	264 785,72	96,55%	100,00%

<i>Receitas Capital</i>	<i>Previsto</i>	<i>Realizado</i>	<i>Execução %</i>	<i>Receitas Arrecadadas %</i>
<i>R8 Venda de Bens de Investimento</i>	6 000,00	0,00	0,00%	0,00%
<i>R9 Transferência e Subsídios de capital</i>	0,00	0,00	0,00%	0,00%
<i>R10 Outras Receitas de Capital</i>	0,00	0,00	0,00%	0,00%
<i>R11 Reposições não Abatidas nos Pagamentos</i>	50,00	0,00	0,00%	0,00%
<i>R12 Receita com activos financeiros</i>	0,00	0,00	0,00%	0,00%
<i>R13 Receita com passivos financeiros</i>	0,00	0,00	0,00%	0,00%
<i>R14 Saldo da Gerência Anterior</i>	145 338,17	0,00	0,00%	0,00%
Total das Receitas Capital	151 388,17	0,00	0,00%	0,00%
Total das Receitas	425 643,38	264 785,72	62,21%	100,00%

Da análise ao quadro anterior, é possível observar que a receita é constituída, maioritariamente, por *Transferências e Subsídios Correntes* (93,60%).

O desempenho orçamental da receita registou no exercício uma execução de 264.785,72 euros, apresentando um grau de execução de 62,21%.

Transferências correntes

Da observação ao quadro seguinte, constata-se que estes capítulos são constituídos, essencialmente, por transferências com origem no Orçamento de Estado para as freguesias e transferências com o Município da Chamusca.

R5	Transferências e Subsídios Correntes	
R5.1.1.1	Administração Central - Estado Português	225 333,14 €
	603010400 Fundo de Financiamento das Freguesias	111 988,00 €
	603010500 DGAL- nº8 artº 38 da Lei nº 73/2013 - FFF	39 129,00 €
	603010600 DGAL- Transferências de Competências - Lei 50/2018	68 579,10 €
	603019901 Estatuto Remuneratório	5 637,04 €
R5.1.1.2	Administração Central - Outras Entidades	993,17 €
	603090000 Serviço de fundos autónomos - Subsistema de protecção à família e políticas	993,17 €
R5.1.1.5	Administração Local	21 500,70 €
	605010102 Contrato Interadministrativo	21 400,00 €
	605010103 Recenseamento Eleitoral	30,88 €
	605010300 Município - Outras	57,82 €
	605010500 Associação de Freguesias	12,00 €

**Comparação homologa das Receitas**

A receita cobrada no exercício do ano 2024 apresentou-se superior à realizada no ano de 2023, refletindo um aumento das receitas no valor de 551,41 euros.

O quadro abaixo apresenta a comparação homologa da receita cobrada, permitindo perceber as variações ocorridas nos seus diferentes capítulos.

Descrição	2023		2024		Variação	
	Execução	Peso %	Execução	Peso %	Absoluta	%
R1 Receita Fiscal	3 391,82 €	1,28%	2 646,04 €	1,00%	-745,78 €	-21,99%
R2 Contribuições para sistemas de proteção social e subsistemas de saúde	0,00 €	0,00%	0,00 €	0,00%	0,00 €	0,00%
R3 Taxas ,multas e outras penalidades	1 466,60 €	0,56%	2 222,30 €	0,84%	755,70 €	51,53%
R4 Rendimento de Propriedade	0,00 €	0,00%	0,00 €	0,00%	0,00 €	0,00%
R5 Transferências e subsídios correntes	233 543,60 €	88,39%	247 827,01 €	93,60%	14 283,41 €	6,12%
R6 Venda de bens e serviços	13 042,09 €	4,94%	11 689,87 €	4,41%	-1 352,22 €	-10,37%
R7 Outras Receitas Correntes	44,75 €	0,02%	400,50 €	0,15%	355,75 €	794,97%
R8 Venda de Bens de Investimento	0,00 €	0,00%	0,00 €	0,00%	0,00 €	0,00%
R9 Transferência e Subsídios de capital	12 745,45 €	4,82%	0,00 €	0,00%	-12 745,45 €	-100,00%
	264 234,31 €	100,00%	264 785,72 €	100,00%	551,41 €	0,21%

Análise da Despesa**Execução anual**

Despesas Correntes	Dotação Actual	Despesas Pagas	Execução %	Despesas Pagas %
<i>D1 Despesas com o Pessoal</i>	95 809,97	90 653,17	94,62%	35,90%
<i>D2 Aquisição de Bens e Serviços</i>	148 539,21	107 074,71	72,09%	42,40%
<i>D3 Juros e Outros Encargos</i>	0,00	0,00	0,00%	0,00%
<i>D4 Transferências e subsídios Correntes</i>	18 772,00	10 716,86	57,09%	4,24%
<i>D5 Outras Despesas Correntes</i>	1 283,50	906,90	70,66%	0,36%
Total das Despesas Correntes	264 404,68	209 351,64	79,18%	82,90%
Despesas Capital	Dotação Actual	Despesas Pagas	Execução %	Despesas Pagas %
<i>D6 Aquisição de Bens de Capital</i>	161 238,70	43 194,35	26,79%	17,10%
Total das Despesas de Capital	161 238,70	43 194,35	26,79%	17,10%
Total das Despesas	425 643,38	252 545,99	59,33%	100,00%

Na análise da execução orçamental da despesa é possível verificar que a freguesia de Ulme atingiu um volume de despesa de 252.545,99 euros representando um grau de execução de 59,33% das despesas previstas.



Handwritten signatures and initials: "D. L.", "U.F.", "P. P.", "B.", "Appolinário"

O capítulo com o maior peso nas despesas foi o D2 –Aquisição de bens e serviços, representando 42,40% da despesa realizada.

Comparação homologa das despesas

A despesa paga no exercício do ano 2024 apresentou-se inferior à realizada no ano de 2022, refletindo numa diminuição das despesas no valor de 200.189,49 euros.

O quadro abaixo apresenta a comparação homologa da despesa paga, permitindo aferir as variações ocorridas na execução dos seus diferentes capítulos.

Descrição	2023		2024		Variação	
	Execução	Peso %	Execução	Peso %	Absoluta	%
D1 Despesas com o pessoal	86 520,78 €	19,11%	90 653,17 €	35,90%	4 132,39 €	4,78%
D2 Aquisição de bens e serviços	87 852,58 €	19,40%	107 074,71 €	42,40%	19 222,13 €	21,88%
D3 Juros e outros encargos	0,00 €	0,00%	0,00 €	0,00%	0,00 €	0,00%
D4 Transferências e subsídios correntes	32 022,59 €	7,07%	10 716,86 €	4,24%	-21 305,73 €	-66,53%
D5 Outras despesas correntes	988,03 €	0,22%	906,90 €	0,36%	-81,13 €	-8,21%
D6 Aquisição de bens de capital	245 351,50 €	54,19%	43 194,35 €	17,10%	-202 157,15 €	-82,39%
	452 735,48 €	100,00%	252 545,99 €	100,00%	-200 189,49 €	-44,22%

Retenções

Da análise efetuada às contas correntes de Retenções e da observação ao quadro anterior, podemos concluir:

- No ano 2024 foram retidos valores num total de 11.210,56 €, assim como entregues valores fixos no montante de 10.914,12 €;
- Ficando pendentes as retenções do processamento de salários de dezembro e retenções de IRS – Empresariais e Profissionais referentes a dezembro no montante de 1.132,59 €.

Descrição	Saldo Inicial	Recebimentos	Pagamentos	Saldo
1701010000 IRS	254,00 €	3 315,80 €	2 871,80 €	698,00 €
1701020000 CGA	233,31 €	3 485,01 €	3 469,33 €	248,99 €
1701030000 ADSE	0,00 €	1 081,78 €	1 081,78 €	0,00 €
1701040000 Sobretaxa de IRS	0,00 €	0,00 €	0,00 €	0,00 €
1701050000 CRSS	164,99 €	2 568,10 €	2 560,89 €	172,20 €
1701060000 IVA	0,00 €	0,00 €	0,00 €	0,00 €
1701070000 IRS - Empresariais e Profissionais	176,16 €	661,23 €	832,21 €	5,18 €
1702010000 STAL	7,69 €	98,64 €	98,11 €	8,22 €
1702090000 Fundo Ambiental	0,00 €	0,00 €	0,00 €	0,00 €
	836,15 €	11 210,56 €	10 914,12 €	1 132,59 €

Dívidas a Finanças, CGA e Seg. Social

À data de relato não existiam dívidas.



Alma
LF
Proposta

Depósito em caixa e Instituições Financeiras

Disponibilidades	
Caixa	315,86 €
Caixa geral de Depósitos	140 501,56 €
Caixa Agrícola	16 790,48 €
TOTAL DE DISPONIBILIDADES	157 607,90 €

A freguesia de Ulme elaborou as reconciliações bancárias, tendo estas não apresentado qualquer tipo de divergências apenas alguns valores em trânsito.

Banco	Número da Conta	Saldo certificado pela instituição	Operações em trânsito		Saldo Contabilístico
			A adicionar	A subtrair	
(1)	(2)	(3)	(4)	(5)	(6) = (3) + (4) - (5)
Equivalente de Caixa					
Caixa Geral Depositos	00	148 228,92 €	0,00 €	7 727,36 €	140 501,56 €
Caixa Agrícola	000	16 790,48 €	0,00 €	0,00 €	16 790,48 €
Total de Equivalente de Caixa		165 019,40 €	0,00 €	7 727,36 €	0,00 €
Caixa		315,86 €			315,86 €
Total de Caixa e Equivalente de Caixa		165 335,26 €	0,00 €	7 727,36 €	157 607,90 €

Conta de gerência

Da análise à conta de gerência, mapas de execução orçamental e fluxos de caixa do ano 2024, concluímos que a freguesia de Ulme obteve uma execução orçamental onde as receitas são superiores às despesas, o que se traduz num aumento do volume monetário para a gerência seguinte comparando com o saldo da gerência anterior.

O saldo a transitar para o ano de 2024 é de 157.577,90 €.

Descrição	Operações Orçamentais	Operações Tesouraria	Total
Saldo Transitado de 2023	145 338,17 €	50,00 €	145 388,17 €
Receita Cobrada	264 785,72 €	370,00 €	265 155,72 €
Despesa Paga	252 545,99 €	390,00 €	252 935,99 €
Saldo a Transitar 2025	157 577,90 €	30,00 €	157 607,90 €

Apresenta-se de seguida, a evolução orçamental nos últimos anos, permitindo aferir de eventuais tendências comportamentais da receita e da despesa.

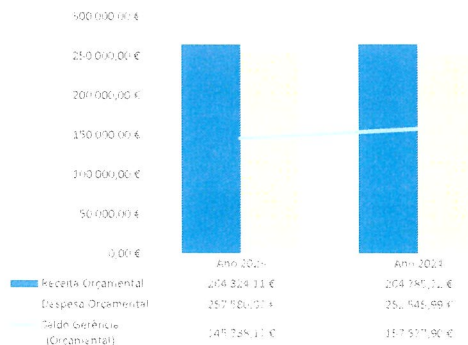

No ano de 2024, as receitas totalizaram o valor de 264.785,72 euros e as despesas 252.545,99 euros o que faz com que o saldo orçamental para a gerência seguinte seja de 157.577,90 euros.



FREGUESIA ULME

PRESTAÇÃO DE CONTAS

RELATIVA AO
ANO FINANCEIRO DE 2024

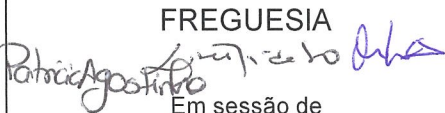
APROVADO	
PELA JUNTA DE FREGUESIA  Em reunião de	PELA ASSEMBLEIA DE FREGUESIA  Em sessão de



Freguesia Ulme

Modelo 2 — Relação Nominal de Responsáveis pela Execução Financeira e/ou Orçamental no Período de Relato

Período de Relato: 01-01-2024 a 31-12-2024

Nome	Órgão / Cargo	Período de Responsabilidade	Morada
Mário João Amaro Ferreira	Presidente	01-01-2024 a 31-12-2024	Rua da Picota, 6, 2140-364, Ulme
Hugo Filipe Mendes Rodrigues	Tesoureiro	01-01-2024 a 31-12-2024	Bairro Dona Maria Vaz Monteiro, 6, 2140-360, Semideiro
Maria Manuela Lourenço Barroso	Secretária	01-01-2024 a 31-12-2024	Estrada das Covas Fundas, 20, 2140-267, Ulme



Freguesia Ulme

Modelo 4 — Responsáveis pelas Demonstrações Orçamentais

Agostinho
Agostinho

Período de Relato: 01-01-2024 a 31-12-2024

Responsabilidade pelas demonstrações orçamentais (cfr. parágrafo 44 da NCP 26)

	Nome	Cargo / Órgão
Elaboração	Mário João Amaro Ferreira	Presidente da Junta de Freguesia
Apresentação / Aprovação	Mário João Amaro Ferreira	Presidente da Junta de Freguesia



FREGUESIA ULME

ORÇAMENTO E PLANO ORÇAMENTAL PLURIANUAL - INICIAL

SNC-AP

Rubrica	Designação	Orçamento 2024				Plano orçamental plurianual			
		Periodos anteriores	Periodo	Soma	2025	2026	2027	2028	
Receita Corrente									
R1	Receita Fiscal	0,00	3 100,00	3 100,00	0,00	0,00	0,00	0,00	
R1.1	Impostos diretos	0,00	3 100,00	3 100,00	0,00	0,00	0,00	0,00	
R3	Taxas, multas e outras penalidades	0,00	1 421,00	1 421,00	0,00	0,00	0,00	0,00	
R5	Transferências e subsídios correntes	0,00	250 459,21	250 459,21	0,00	0,00	0,00	0,00	
R5.1	Transferências Correntes	0,00	250 459,21	250 459,21	0,00	0,00	0,00	0,00	
R5.1.1	Administrações Públicas	0,00	250 459,21	250 459,21	0,00	0,00	0,00	0,00	
R5.1.1.1	Administração Central - Estado Português	0,00	225 108,54	225 108,54	0,00	0,00	0,00	0,00	
R5.1.1.2	Administração Central - Outras Entidades	0,00	2 483,00	2 483,00	0,00	0,00	0,00	0,00	
R5.1.1.5	Administração Local	0,00	22 867,67	22 867,67	0,00	0,00	0,00	0,00	
R6	Venda de bens e serviços	0,00	12 075,00	12 075,00	0,00	0,00	0,00	0,00	
R7	Outras receitas correntes	0,00	200,00	200,00	0,00	0,00	0,00	0,00	
Receita de Capital									
R8	Venda de bens de investimento	0,00	13 000,00	13 000,00	0,00	0,00	0,00	0,00	
R11	Reposições não abatidas aos pagamentos	0,00	50,00	50,00	0,00	0,00	0,00	0,00	
Receita efetiva		0,00	280 305,21	280 305,21	0,00	0,00	0,00	0,00	

Receita Total:		0,00	280 305,21	280 305,21	0,00	0,00	0,00	0,00
Despesa Corrente								
D1	Despesas com o pessoal	0,00	91 943,01	91 943,01	0,00	0,00	0,00	0,00
D1.1	Remunerações certas e permanentes	0,00	74 365,62	74 365,62	0,00	0,00	0,00	0,00
D1.2	Abonos Variáveis ou Eventuais	0,00	2 650,39	2 650,39	0,00	0,00	0,00	0,00
D1.3	Segurança social	0,00	14 927,00	14 927,00	0,00	0,00	0,00	0,00
D2	Aquisição de bens e serviços	0,00	68 268,00	68 268,00	0,00	0,00	0,00	0,00
D4	Transferências e subsídios correntes	0,00	5 072,00	5 072,00	0,00	0,00	0,00	0,00
D4.1	Transferências Correntes	0,00	4 972,00	4 972,00	0,00	0,00	0,00	0,00
D4.1.2	Entidades do Setor Não Lucrativo	0,00	400,00	400,00	0,00	0,00	0,00	0,00
D4.1.3	Famílias	0,00	4 572,00	4 572,00	0,00	0,00	0,00	0,00
D4.2	Subsídios Correntes	0,00	100,00	100,00	0,00	0,00	0,00	0,00
D5	Outras Despesas Correntes	0,00	1 283,50	1 283,50	0,00	0,00	0,00	0,00
Despesa de Capital								
D6	Aquisição de bens de capital	0,00	113 738,70	113 738,70	0,00	0,00	0,00	0,00
Despesa efetiva		0,00	280 305,21	280 305,21	0,00	0,00	0,00	0,00



ORÇAMENTO E PLANO ORÇAMENTAL PLURIANUAL - INICIAL

SNC-AP

Rubrica	Designação	Orçamento 2024				Plano orçamental plurianual			
		Períodos anteriores	Período	Soma	2025	2026	2027	2028	

Despesa Total:	0,00	280 305,21	280 305,21	0,00	0,00	0,00	0,00	0,00	0,00
Saldo Total:	0,00	0,00	0,00	0,00	0,00	0,00	0,00	0,00	0,00
Saldo Global:	0,00	0,00	0,00	0,00	0,00	0,00	0,00	0,00	0,00
Despesa Primária:	0,00	0,00	0,00	0,00	0,00	0,00	0,00	0,00	0,00
Saldo Corrente:	0,00	100 688,70	100 688,70	0,00	0,00	0,00	0,00	0,00	0,00
Saldo de Capital:	0,00	-100 688,70	-100 688,70	0,00	0,00	0,00	0,00	0,00	0,00
Saldo Primário:	0,00	0,00	0,00	0,00	0,00	0,00	0,00	0,00	0,00

ORGÃO EXECUTIVO

[Handwritten signature]

ORGÃO DELIBERATIVO

[Handwritten signature]



FREGUESIA ULME

Plano Plurianual de Ações - Inicial

2024 Agosto

Objectivo	Número do projeto	Designação do projeto	Rúbrica orçamental	Forma de realização	Fonte de Financiamento			Datas		Fase de execução	Realizado em períodos anteriores	Estimativa de realização do período 2023	Pagamentos					Total Previsto		
					AC	AA	FC	Início	Fim				2024	2025	2026	2027	2028		Outros	
010000		Funções Gerais										0,00	240,00	0,00	0,00	0,00	0,00	0,00	0,00	240,00
010000	06/2024 01	Festa Semideiro	010000 0201210200	A	0,00	0,00	0,00	01/01/2024	31/12/2024		0,00	0,00	10,00	0,00	0,00	0,00	0,00	0,00	0,00	10,00
010000	06/2024 01	Festa Semideiro	010000 0202160000	A	0,00	0,00	0,00	01/01/2024	31/12/2024		0,00	0,00	10,00	0,00	0,00	0,00	0,00	0,00	0,00	10,00
010000	06/2024 01	Festa Semideiro	010000 0202250400	A	0,00	0,00	0,00	01/01/2024	31/12/2024		0,00	0,00	0,00	0,00	0,00	0,00	0,00	0,00	0,00	0,00
010100		Serviços Gerais da Administração Pública										0,00	220,00	0,00	0,00	0,00	0,00	0,00	0,00	220,00
010101		Administração Geral										0,00	220,00	0,00	0,00	0,00	0,00	0,00	0,00	220,00
010101	01/2024 01	Aniversário da freguesia	010000 0201050000	A	0,00	100,00	0,00	01/01/2024	31/12/2024		0,00	0,00	10,00	0,00	0,00	0,00	0,00	0,00	0,00	10,00
010101	01/2024 01	Aniversário da freguesia	010000 0202200000	A	0,00	100,00	0,00	01/01/2024	31/12/2024		0,00	0,00	10,00	0,00	0,00	0,00	0,00	0,00	0,00	10,00
010101	01/2024 01	Aniversário da freguesia	010000 0201150000	A	0,00	100,00	0,00	01/01/2024	31/12/2024		0,00	0,00	10,00	0,00	0,00	0,00	0,00	0,00	0,00	10,00
010101	01/2024 01	Aniversário da freguesia	010000 0201210200	A	0,00	100,00	0,00	01/01/2024	31/12/2024		0,00	0,00	10,00	0,00	0,00	0,00	0,00	0,00	0,00	10,00
010101	01/2024 01	Aniversário da freguesia	010000 0202250400	A	0,00	100,00	0,00	01/01/2024	31/12/2024		0,00	0,00	10,00	0,00	0,00	0,00	0,00	0,00	0,00	10,00
010101	01/2024 01	Aniversário da freguesia	010000 0202120000	A	0,00	100,00	0,00	01/01/2024	31/12/2024		0,00	0,00	10,00	0,00	0,00	0,00	0,00	0,00	0,00	10,00
010101	02/2024 01	Já te dou arroz	010000 0202200000	A	0,00	100,00	0,00	01/01/2024	31/12/2024		0,00	0,00	10,00	0,00	0,00	0,00	0,00	0,00	0,00	10,00
010101	02/2024 01	Já te dou arroz	010000 0201050000	A	0,00	100,00	0,00	01/01/2024	31/12/2024		0,00	0,00	10,00	0,00	0,00	0,00	0,00	0,00	0,00	10,00
010101	02/2024 01	Já te dou arroz	010000 0202170000	A	0,00	100,00	0,00	01/01/2024	31/12/2024		0,00	0,00	10,00	0,00	0,00	0,00	0,00	0,00	0,00	10,00
010101	02/2024 01	Já te dou arroz	010000 0201210200	A	0,00	100,00	0,00	01/01/2024	31/12/2024		0,00	0,00	10,00	0,00	0,00	0,00	0,00	0,00	0,00	10,00
010101	02/2024 01	Já te dou arroz	010000 0201150000	A	0,00	100,00	0,00	01/01/2024	31/12/2024		0,00	0,00	10,00	0,00	0,00	0,00	0,00	0,00	0,00	10,00
010101	02/2024 01	Já te dou arroz	010000 0202250400	A	0,00	100,00	0,00	01/01/2024	31/12/2024		0,00	0,00	10,00	0,00	0,00	0,00	0,00	0,00	0,00	10,00
010101	03/2024 01	Universidade sénior	010000 0202200000	A	0,00	100,00	0,00	01/01/2024	31/12/2024		0,00	0,00	10,00	0,00	0,00	0,00	0,00	0,00	0,00	10,00
010101	03/2024 01	Universidade sénior	010000 0201000000	A	0,00	100,00	0,00	01/01/2024	31/12/2024		0,00	0,00	10,00	0,00	0,00	0,00	0,00	0,00	0,00	10,00
010101	03/2024 01	Universidade sénior	010000 0201080000	A	0,00	100,00	0,00	01/01/2024	31/12/2024		0,00	0,00	10,00	0,00	0,00	0,00	0,00	0,00	0,00	10,00
010101	03/2024 01	Universidade sénior	010000 0201210200	A	0,00	100,00	0,00	01/01/2024	31/12/2024		0,00	0,00	10,00	0,00	0,00	0,00	0,00	0,00	0,00	10,00
010101	03/2024 01	Universidade sénior	010000 0202250200	A	0,00	100,00	0,00	01/01/2024	31/12/2024		0,00	0,00	10,00	0,00	0,00	0,00	0,00	0,00	0,00	10,00
010101	04/2024 01	Ocupação dos tempos livres	010000 0202250100	A	0,00	100,00	0,00	01/01/2024	31/12/2024		0,00	0,00	10,00	0,00	0,00	0,00	0,00	0,00	0,00	10,00



Plano Plurianual de Ações - Inicial

Objectivo	Número do projeto	Designação do projeto	Rúbrica orçamental	Forma de realização	Fonte de Financiamento			Datas		Fase de execução	Realizado em períodos anteriores	Estimativa de realização no período 2023	Pagamentos					Total Previsto	
					AC	AA	FC	Início	Fim				Períodos seguintes						
													2024	2025	2026	2027	2028		Outros
010101	04/2024 01	Ocupação dos tempos livres	010000 0201080000	A	0,00	100,00	0,00	01/01/2024	31/12/2024		0,00	0,00	10,00	0,00	0,00	0,00	0,00	10,00	
010101	04/2024 01	Ocupação dos tempos livres	010000 0201210200	A	0,00	100,00	0,00	01/01/2024	31/12/2024		0,00	0,00	10,00	0,00	0,00	0,00	0,00	10,00	
010101	04/2024 01	Ocupação dos tempos livres	010000 0201150000	A	0,00	100,00	0,00	01/01/2024	31/12/2024		0,00	0,00	10,00	0,00	0,00	0,00	0,00	10,00	
010101	05/2024 01	Pin'art	010000 0202250400	A	0,00	100,00	0,00	01/01/2024	31/12/2024		0,00	0,00	10,00	0,00	0,00	0,00	0,00	10,00	
010101	05/2024 01	Pin'art	010000 0201210200	A	0,00	100,00	0,00	01/01/2024	31/12/2024		0,00	0,00	0,00	0,00	0,00	0,00	0,00	0,00	
010101	07/2024 01	Festa Tamazim	010000 0202250400	A	0,00	100,00	0,00	20/04/2024	31/12/2024		0,00	0,00	0,00	0,00	0,00	0,00	0,00	0,00	
Total											0,00	0,00	240,00	0,00	0,00	0,00	0,00	0,00	240,00

ORGÃO EXECUTIVO

[Handwritten signature]

ORGÃO DELIBERATIVO

[Handwritten signature]



Plano Plurianual de Investimentos - Inicial

Handwritten signature and date:
 2024
 11

Objectivo	Número do projeto	Designação do projeto	Rúbrica orçamental	Forma de realização	Fonte de Financiamento			Datas		Fase de execução	Realizado em períodos anteriores	Estimativa de realização do período 2023	Pagamentos					Total Previsto			
					AC	AA	FC	Início	Fim				2024	2025	2026	2027	2028		Outros		
																				2024	2025
010000		Funções Gerais											113 738,70	0,00	0,00	0,00	0,00	0,00	0,00	0,00	113 738,70
010000	01/2024 01	Equipamento Informático	010000 0701070000	A	0,00	100,00	0,00	01/01/2024	31/12/2024		0,00	0,00	500,00	0,00	0,00	0,00	0,00	0,00	0,00	0,00	500,00
010000	01/2024 04	Mobiliário Urbano	010000 0701150100	A	0,00	100,00	0,00	01/01/2024	31/12/2024		0,00	0,00	1 500,00	0,00	0,00	0,00	0,00	0,00	0,00	0,00	1 500,00
010000	02/2024 02	Equipamento Administrativo	010000 0701090000	A	0,00	100,00	0,00	01/01/2024	31/12/2024		0,00	0,00	500,00	0,00	0,00	0,00	0,00	0,00	0,00	0,00	500,00
010000	03/2024 07	Melhoramentos nos cemitérios	010000 0701041200	A	0,00	100,00	0,00	01/01/2024	31/12/2024		0,00	0,00	500,00	0,00	0,00	0,00	0,00	0,00	0,00	0,00	500,00
010000	04/2024 06	Ferramentas	010000 0701110000	A	0,00	100,00	0,00	01/01/2024	31/12/2024		0,00	0,00	500,00	0,00	0,00	0,00	0,00	0,00	0,00	0,00	500,00
010000	04/2024 08	Parques e Jardins	010000 0701040500	A	0,00	100,00	0,00	01/01/2024	31/12/2024		0,00	0,00	1 000,00	0,00	0,00	0,00	0,00	0,00	0,00	0,00	1 000,00
010000	06/2024 09	Sinalização e trânsito	010000 0701040900	A	0,00	100,00	0,00	01/01/2024	31/12/2024		0,00	0,00	500,00	0,00	0,00	0,00	0,00	0,00	0,00	0,00	500,00
010000	08/2024 11	Equipamento Fitness	010000 0701150200	A	0,00	100,00	0,00	01/01/2024	31/12/2024		0,00	0,00	500,00	0,00	0,00	0,00	0,00	0,00	0,00	0,00	500,00
010000	11/2024 12	Coluna de Som	010000 0701120000	A	0,00	100,00	0,00	01/01/2024	31/12/2024		0,00	0,00	1 500,00	0,00	0,00	0,00	0,00	0,00	0,00	0,00	1 500,00
010100		Serviços Gerais da Administração Pública											106 738,70	0,00	0,00	0,00	0,00	0,00	0,00	0,00	106 738,70
010101		Administração Geral											106 738,70	0,00	0,00	0,00	0,00	0,00	0,00	0,00	106 738,70
010101	01/2024 02	Software informático	010000 0701080000	A	0,00	100,00	0,00	01/01/2024	31/12/2024		0,00	0,00	500,00	0,00	0,00	0,00	0,00	0,00	0,00	0,00	500,00
010101	02/2024 04	Beneficição de instalações de serviços	010000 0701030100	A	0,00	100,00	0,00	01/01/2024	31/12/2024		0,00	0,00	5 090,76	0,00	0,00	0,00	0,00	0,00	0,00	0,00	5 090,76
010101	09/2024 10	Aquisição de trator	010000 0701100200	A	0,00	100,00	0,00	01/01/2024	31/12/2024		0,00	0,00	86 147,94	0,00	0,00	0,00	0,00	0,00	0,00	0,00	86 147,94
010101	12/2023 01	Aquisição de habitação para serviços	010000 0701020200	A	0,00	100,00	0,00	25/10/2023	31/12/2024		0,00	0,00	35 000,00	0,00	0,00	0,00	0,00	0,00	0,00	0,00	35 000,00
010101	12/2024 01	Ouidors metálicos - Pin arte	010000 0701150200	A	0,00	100,00	0,00	20/04/2024	31/12/2024		0,00	0,00	0,00	0,00	0,00	0,00	0,00	0,00	0,00	0,00	0,00
010101	13/2024 01	Aquisição Carrinha	010000 0701100200	A	0,00	100,00	0,00	01/01/2024	31/12/2024		0,00	0,00	0,00	0,00	0,00	0,00	0,00	0,00	0,00	0,00	0,00
										Total	0,00	0,00	113 738,70	0,00	0,00	0,00	0,00	0,00	0,00	0,00	113 738,70

ORGÃO EXECUTIVO

Handwritten signature:

ORGÃO DELIBERATIVO

Handwritten signature:



FREGUESIA ULME

FLUXOS DE CAIXA - RESUMO

Ano: 2024

Data inicial: 01/01/2024 Final: 31/12/2024

RECEBIMENTOS		PAGAMENTOS	
Saldo da gerência anterior		145 388,17	252 545,99
Execução orçamental	145 388,17	Despesas orçamentais	209 351,64
Operações de Tesouraria	50,00	Correntes	43 194,35
Receitas orçamentais	264 785,72	Operações de Tesouraria	390,00
Correntes	264 785,72	Saldo para a gerência seguinte	157 607,90
Capitais	0,00	Execução orçamental	157 577,90
Outras Receitas	0,00	Operações de Tesouraria	30,00
Operações de Tesouraria	370,00	Total	410 543,89
Total	410 543,89		

ORGÃO EXECUTIVO

Francisco Ribeiro

ORGÃO DELIBERATIVO

Luís António de Jesus

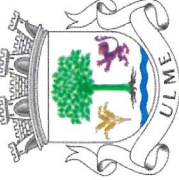

FREGUESIA ULME

Demonstração do Desempenho Orçamental

De 01-01-2024 a 31-12-2024

Handwritten signatures and date: 2024

RUBRICA	RECEBIMENTOS	FONTES DE FINANCIAMENTO						n-1	RUBRICA	FONTES DE FINANCIAMENTO						n-1									
		RP	RG	UE	EMPR	FUNDOS ALHEIOS	TOTAL			RP	RG	UE	EMPR	FUNDOS ALHEIOS	TOTAL										
Saldo de gerência anterior		145 338,17	0,00	0,00	0,00	50,00	145 338,17	138 684,73																	
Operações Orçamentais [1]		145 338,17	0,00	0,00	0,00	0,00	145 338,17	138 684,73																	
Devolução do saldo oper. orçamentais		0,00	0,00	0,00	0,00	0,00	0,00	0,00																	
Recebimento do saldo devolvido por entidades terceiras		0,00	0,00	0,00	0,00	0,00	0,00	0,00																	
Operações de tesouraria [A]		0,00	0,00	0,00	0,00	50,00	50,00	0,00																	
Recorreita corrente		264 785,72	0,00	0,00	0,00	0,00	264 785,72	251 468,86																	
R1	Recorreita fiscal	2 646,04	0,00	0,00	0,00	0,00	2 646,04	3 391,82																	
R1.1	Impostos diretos	2 646,04	0,00	0,00	0,00	0,00	2 646,04	3 391,82																	
R1.2	Impostos indiretos	0,00	0,00	0,00	0,00	0,00	0,00	0,00																	
R2	Contribuições para sistemas de proteção social e subsistemas de s	0,00	0,00	0,00	0,00	0,00	0,00	0,00																	
R3	Taxas, multas e outras penalidades	2 222,30	0,00	0,00	0,00	0,00	2 222,30	1 466,60																	
R4	Rendimentos de propriedade	247 827,01	0,00	0,00	0,00	0,00	247 827,01	233 843,60																	
R5	Transferências e subsídios correntes	247 827,01	0,00	0,00	0,00	0,00	247 827,01	233 843,60																	
R5.1	Transferências Correntes	247 827,01	0,00	0,00	0,00	0,00	247 827,01	233 843,60																	
R5.1.1	Administrações Públicas	247 827,01	0,00	0,00	0,00	0,00	247 827,01	233 843,60																	
R5.1.1.1	Administração Central - Estado	225 333,14	0,00	0,00	0,00	0,00	225 333,14	203 472,48																	
R5.1.1.2	Administração Central - Outras entidades	993,17	0,00	0,00	0,00	0,00	993,17	3 069,66																	
R5.1.1.3	Segurança Social	0,00	0,00	0,00	0,00	0,00	0,00	0,00																	
R5.1.1.4	Administração Regional	0,00	0,00	0,00	0,00	0,00	0,00	0,00																	
R5.1.1.5	Administração Local	21 500,70	0,00	0,00	0,00	0,00	21 500,70	26 381,46																	
R5.1.2	Exterior - UE	0,00	0,00	0,00	0,00	0,00	0,00	0,00																	
R5.1.3	Outras	0,00	0,00	0,00	0,00	0,00	0,00	0,00																	
R5.2	Subsídios correntes	11 689,87	0,00	0,00	0,00	0,00	11 689,87	13 042,09																	
R6	Vendas de bens e serviços	0,00	0,00	0,00	0,00	0,00	0,00	0,00																	
R7	Outras receitas correntes	400,50	0,00	0,00	0,00	0,00	400,50	44,75																	
Recorreita de capital		0,00	0,00	0,00	0,00	0,00	0,00	0,00																	
R8	Venda de bens de investimento	0,00	0,00	0,00	0,00	0,00	0,00	0,00																	
R9	Transferências e subsídios de capital	0,00	0,00	0,00	0,00	0,00	0,00	0,00																	
R9.1	Transferências de Capital	0,00	0,00	0,00	0,00	0,00	0,00	0,00																	
R9.1.1	Administrações Públicas	0,00	0,00	0,00	0,00	0,00	0,00	0,00																	
R9.1.1.1	Administração Central - Estado	0,00	0,00	0,00	0,00	0,00	0,00	0,00																	
R9.1.1.2	Administração Central - Outras entidades	0,00	0,00	0,00	0,00	0,00	0,00	0,00																	
R9.1.1.3	Segurança Social	0,00	0,00	0,00	0,00	0,00	0,00	0,00																	
R9.1.1.4	Administração Regional	0,00	0,00	0,00	0,00	0,00	0,00	0,00																	
R9.1.1.5	Administração Local	0,00	0,00	0,00	0,00	0,00	0,00	0,00																	
R9.1.2	Exterior - UE	0,00	0,00	0,00	0,00	0,00	0,00	0,00																	
R9.1.3	Outras	0,00	0,00	0,00	0,00	0,00	0,00	0,00																	
R9.2	Subsídios de capital	0,00	0,00	0,00	0,00	0,00	0,00	0,00																	
R10	Outras receitas de capital	0,00	0,00	0,00	0,00	0,00	0,00	0,00																	
R11	Reposição não abatidas aos pagamentos	0,00	0,00	0,00	0,00	0,00	0,00	0,00																	
Recorreita efetiva [2]		264 785,72	0,00	0,00	0,00	0,00	264 785,72	264 234,31																	
Recorreita não efetiva [3]		0,00	0,00	0,00	0,00	0,00	0,00	0,00																	
R12	Recorreita com ativos financeiros	0,00	0,00	0,00	0,00	0,00	0,00	0,00																	
R13	Recorreita com passivos financeiros	0,00	0,00	0,00	0,00	0,00	0,00	0,00																	
Soma [4]=[1]+[2]+[3]		410 123,89	0,00	0,00	0,00	0,00	410 123,89	402 919,04																	
Operações de Tesouraria [B]		0,00	0,00	0,00	0,00	0,00	370,00	240,00																	
Despesa efetiva [5]		252 545,99	0,00	0,00	0,00	0,00	252 545,99	252 545,99																	
Despesa não efetiva [6]		0,00	0,00	0,00	0,00	0,00	0,00	0,00																	
Despesa com ativos financeiros		0,00	0,00	0,00	0,00	0,00	0,00	0,00																	
Despesa com passivos financeiros		0,00	0,00	0,00	0,00	0,00	0,00	0,00																	
Soma [7]=[5]+[6]		252 545,99	0,00	0,00	0,00	0,00	252 545,99	252 545,99																	
Operações de Tesouraria [C]		0,00	0,00	0,00	0,00	0,00	0,00	0,00																	
Saldo para a gerência seguinte:		157 577,90	0,00	0,00	0,00	0,00	157 577,90	145 338,17																	
Operações Orçamentais:		157 577,90	0,00	0,00	0,00	0,00	157 577,90	145 338,17																	
Operações de Tesouraria:		0,00	0,00	0,00	0,00	0,00	0,00	0,00																	
Saldo global [2]+[5]		12 239,73	0,00	0,00	0,00	0,00	12 239,73	12 239,73																	
Despesa primária		252 545,99	0,00	0,00	0,00	0,00	252 545,99	252 545,99																	
Saldo corrente		55 434,08	0,00	0,00	0,00	0,00	55 434,08	44 104,88																	
Saldo de capital		-43 194,35	0,00	0,00	0,00	0,00	-43 194,35	-37 451,44																	
Saldo primário		12 239,73	0,00	0,00	0,00	0,00	12 239,73	6 653,44																	
Recorreita total [1]+[2]+[3]		410 123,89	0,00	0,00	0,00	0,00	410 123,89	402 919,04																	
Despesa total [5]+[6]		252 545,99	0,00	0,00	0,00	0,00	252 545,99	252 545,99																	

RP - Receitas próprias / RG - Receitas Gerais / UE - Financiamento da UE / EMPR - Contratação de empréstimos / Fundos Alheios - Corresponde a operações de tesouraria



FREGUESIA ULME

Demonstração de Execução Orçamental da Receita

Classificação Inicial: 0000000000 Final: 9999999999

De 01-01-2024 a 31-12-2024

Ano: 2024

Handwritten signatures and dates: 2024, 2024, 2024

Table with columns: Rubrica, Descrição, Previsões corrigidas, Previsões por Liquidar, Receitas por cobrir de períodos anteriores, Receitas liquidadas, Receitas cobradas brutas, Reembolsos e Restituições, Receitas cobradas líquidas, Recebimentos diferidos, Receitas por cobrar no final do período, and Liquidações de Períodos Futuros (n+1, n+2, n+3, n+4).



FREGUESIA ULME

Demonstração de Execução Orçamental da Receita

Classificação Inicial: 0000000000 Final: 9999999999

De 01-01-2024 a 31-12-2024

Rubrica	Descrição	Previsões corrigidas	Previsões por liquidar	Receitas por cobrar de períodos anteriores	Receitas liquidadas	Liquidações anuladas	Receitas cobradas brutas	Reembolsos e Restituições		Receitas cobradas líquidas			Recebimentos diferidos	Receitas por cobrar no final do período	Liquidações de Períodos Futuros						
								Emitidos	Pagos	Períodos anteriores	Período corrente	Total			(n+1)	(n+2)	(n+3)	(n+4)	Períodos seguintes		
0603019901	Estatuto Remuneratório	5 637,04	0,00	0,00	5 637,04	0,00	5 637,04	0,00	0,00	0,00	5 637,04	5 637,04	0,00	0,00	0,00	0,00	0,00	0,00	0,00	0,00	
R5.1.1.2	Administração Central - Outras Entidades	1 887,07	893,90	0,00	993,17	0,00	993,17	0,00	0,00	0,00	993,17	993,17	0,00	0,00	0,00	0,00	0,00	0,00	0,00	0,00	
0603090000	Serviços e fundos autónomos - Subsistema de protecção à família e políticas	1 887,07	893,90	0,00	993,17	0,00	993,17	0,00	0,00	0,00	993,17	993,17	0,00	0,00	0,00	0,00	0,00	0,00	0,00	0,00	
R5.1.1.3	Segurança Social	0,00	0,00	0,00	0,00	0,00	0,00	0,00	0,00	0,00	0,00	0,00	0,00	0,00	0,00	0,00	0,00	0,00	0,00	0,00	
R5.1.1.4	Administração Regional	0,00	0,00	0,00	0,00	0,00	0,00	0,00	0,00	0,00	0,00	0,00	0,00	0,00	0,00	0,00	0,00	0,00	0,00	0,00	
R5.1.1.5	Administração Local	28 201,00	400,30	3 250,00	24 550,70	0,00	21 500,70	0,00	0,00	0,00	3 250,00	18 250,70	21 500,70	0,00	6 300,00	0,00	0,00	0,00	0,00	0,00	0,00
0605000000	Administração local	28 201,00	400,30	3 250,00	24 550,70	0,00	21 500,70	0,00	0,00	0,00	3 250,00	18 250,70	21 500,70	0,00	6 300,00	0,00	0,00	0,00	0,00	0,00	0,00
0605010000	Continente	28 201,00	400,30	3 250,00	24 550,70	0,00	21 500,70	0,00	0,00	0,00	3 250,00	18 250,70	21 500,70	0,00	6 300,00	0,00	0,00	0,00	0,00	0,00	0,00
0605010100	Município - Acordo Execução C.M	28 047,00	316,12	3 250,00	24 480,88	0,00	21 430,88	0,00	0,00	0,00	3 250,00	18 180,88	21 430,88	0,00	6 300,00	0,00	0,00	0,00	0,00	0,00	0,00
0605010102	Contrato Interadministrativo	28 000,00	300,00	3 250,00	24 450,00	0,00	21 400,00	0,00	0,00	0,00	3 250,00	18 150,00	21 400,00	0,00	6 300,00	0,00	0,00	0,00	0,00	0,00	0,00
0605010103	Recenseamento Eleitoral	47,00	16,12	0,00	30,88	0,00	30,88	0,00	0,00	0,00	0,00	30,88	30,88	0,00	0,00	0,00	0,00	0,00	0,00	0,00	0,00
0605010300	Município - Outras	100,00	42,18	0,00	57,82	0,00	57,82	0,00	0,00	0,00	0,00	57,82	57,82	0,00	0,00	0,00	0,00	0,00	0,00	0,00	0,00
0605010500	Associações de freguesias	54,00	42,00	0,00	12,00	0,00	12,00	0,00	0,00	0,00	0,00	12,00	12,00	0,00	0,00	0,00	0,00	0,00	0,00	0,00	0,00
R5.1.2	Exterior - U E	0,00	0,00	0,00	0,00	0,00	0,00	0,00	0,00	0,00	0,00	0,00	0,00	0,00	0,00	0,00	0,00	0,00	0,00	0,00	0,00
R5.1.3	Outras	0,00	0,00	0,00	0,00	0,00	0,00	0,00	0,00	0,00	0,00	0,00	0,00	0,00	0,00	0,00	0,00	0,00	0,00	0,00	0,00
R5.2	Subsídios correntes	0,00	0,00	0,00	0,00	0,00	0,00	0,00	0,00	0,00	0,00	0,00	0,00	0,00	0,00	0,00	0,00	0,00	0,00	0,00	0,00
R6	Venda de bens e serviços	13 159,00	1 469,13	0,00	11 689,87	0,00	11 689,87	0,00	0,00	0,00	0,00	11 689,87	11 689,87	0,00	0,00	0,00	0,00	0,00	0,00	0,00	0,00
0700000000	Venda de bens e serviços correntes	13 159,00	1 469,13	0,00	11 689,87	0,00	11 689,87	0,00	0,00	0,00	0,00	11 689,87	11 689,87	0,00	0,00	0,00	0,00	0,00	0,00	0,00	0,00
0701000000	Venda de bens	10,00	10,00	0,00	0,00	0,00	0,00	0,00	0,00	0,00	0,00	0,00	0,00	0,00	0,00	0,00	0,00	0,00	0,00	0,00	0,00
0701030000	Publicações e impressos	10,00	10,00	0,00	0,00	0,00	0,00	0,00	0,00	0,00	0,00	0,00	0,00	0,00	0,00	0,00	0,00	0,00	0,00	0,00	0,00
0702000000	Serviços	13 149,00	1 459,13	0,00	11 689,87	0,00	11 689,87	0,00	0,00	0,00	0,00	11 689,87	11 689,87	0,00	0,00	0,00	0,00	0,00	0,00	0,00	0,00
0702090000	Serviços específicos das autarquias	3 443,00	165,50	0,00	3 277,50	0,00	3 277,50	0,00	0,00	0,00	0,00	3 277,50	3 277,50	0,00	0,00	0,00	0,00	0,00	0,00	0,00	0,00
0702090500	Cemitérios	233,00	78,00	0,00	155,00	0,00	155,00	0,00	0,00	0,00	0,00	155,00	155,00	0,00	0,00	0,00	0,00	0,00	0,00	0,00	0,00
0702090601	Serviços prestados no cemitério	233,00	78,00	0,00	155,00	0,00	155,00	0,00	0,00	0,00	0,00	155,00	155,00	0,00	0,00	0,00	0,00	0,00	0,00	0,00	0,00
0702099900	Outros	3 210,00	87,50	0,00	3 122,50	0,00	3 122,50	0,00	0,00	0,00	0,00	3 122,50	3 122,50	0,00	0,00	0,00	0,00	0,00	0,00	0,00	0,00
0702099901	Concessão de Covatos	3 210,00	87,50	0,00	3 122,50	0,00	3 122,50	0,00	0,00	0,00	0,00	3 122,50	3 122,50	0,00	0,00	0,00	0,00	0,00	0,00	0,00	0,00
0702990000	Outros	9 706,00	1 293,63	0,00	8 412,37	0,00	8 412,37	0,00	0,00	0,00	0,00	8 412,37	8 412,37	0,00	0,00	0,00	0,00	0,00	0,00	0,00	0,00
0702990100	Ocupação Tempos Livres	1 600,00	62,50	0,00	1 537,50	0,00	1 537,50	0,00	0,00	0,00	0,00	1 537,50	1 537,50	0,00	0,00	0,00	0,00	0,00	0,00	0,00	0,00
0702990200	Universidade Senior	576,00	196,00	0,00	380,00	0,00	380,00	0,00	0,00	0,00	0,00	380,00	380,00	0,00	0,00	0,00	0,00	0,00	0,00	0,00	0,00
0702990300	Protocolo CTT	7 247,00	1 016,78	0,00	6 230,22	0,00	6 230,22	0,00	0,00	0,00	0,00	6 230,22	6 230,22	0,00	0,00	0,00	0,00	0,00	0,00	0,00	0,00
0702990400	Fotocópias	160,00	4,35	0,00	155,65	0,00	155,65	0,00	0,00	0,00	0,00	155,65	155,65	0,00	0,00	0,00	0,00	0,00	0,00	0,00	0,00



FREGUESIA ULME

Demonstração de Execução Orçamental da Receita

Classificação Inicial: 0000000000 Final: 9999999999

De 01-01-2024 a 31-12-2024

Table with columns: Rubrica, Descrição, Previsões corrigidas, Previsões por liquidar, Receitas por cobrar, Receitas liquidadas, Receitas cobradas líquidas, Reembolsos e Restituições, Receitas cobradas líquidas, Recebimentos diferidos, Receitas por cobrar no final do período, Liquidações de Períodos Futuros (n+1 to n+4).



FREGUESIA ULME

Demonstração de Execução Orçamental da Receita

Classificação Inicial: 0000000000 Final: 9999999999

De 01-01-2024 a 31-12-2024

Rubrica	Descrição	Previsões corrigidas	Previsões por Liquidar	Receitas por cobrar períodos anteriores	Receitas liquidadas	Liquidações anuladas	Receitas cobradas brutas	Reembolsos e Restituições		Receitas cobradas liquidadas			Recebimentos diferidos	Receitas por cobrar no final do período	Liquidações de Períodos Futuros				
								Emitidos	Pagos	Períodos anteriores	Período corrente	Total			(n+1)	(n+2)	(n+3)	(n+4)	Períodos seguintes
	Total Receita de Capital:	6 000,00	6 000,00	0,00	0,00	0,00	0,00	0,00	0,00	0,00	0,00	0,00	0,00	0,00	0,00	0,00	0,00	0,00	0,00
R11	Reposições não abatidas aos pagamentos	50,00	50,00	0,00	0,31	0,31	0,00	0,00	0,00	0,00	0,00	0,00	0,00	0,00	0,00	0,00	0,00	0,00	0,00
	Reposições não abatidas nos pagamentos	50,00	50,00	0,00	0,31	0,31	0,00	0,00	0,00	0,00	0,00	0,00	0,00	0,00	0,00	0,00	0,00	0,00	0,00
	Reposições não abatidas nos pagamentos	50,00	50,00	0,00	0,31	0,31	0,00	0,00	0,00	0,00	0,00	0,00	0,00	0,00	0,00	0,00	0,00	0,00	0,00
	Reposições não abatidas nos pagamentos	50,00	50,00	0,00	0,31	0,31	0,00	0,00	0,00	0,00	0,00	0,00	0,00	0,00	0,00	0,00	0,00	0,00	0,00
	Saldo da gerência anterior	145 338,17	0,00	0,00	145 338,17	0,00	145 338,17	0,00	0,00	0,00	145 338,17	145 338,17	0,00	0,00	0,00	0,00	0,00	0,00	0,00
	Saldo da gerência anterior	145 338,17	0,00	0,00	145 338,17	0,00	145 338,17	0,00	0,00	0,00	145 338,17	145 338,17	0,00	0,00	0,00	0,00	0,00	0,00	0,00
	Saldo orçamental	145 338,17	0,00	0,00	145 338,17	0,00	145 338,17	0,00	0,00	0,00	145 338,17	145 338,17	0,00	0,00	0,00	0,00	0,00	0,00	0,00
	Na posse do serviço	145 338,17	0,00	0,00	145 338,17	0,00	145 338,17	0,00	0,00	0,00	145 338,17	145 338,17	0,00	0,00	0,00	0,00	0,00	0,00	0,00
	Total	425 643,38	9 219,49	3 250,00	413 319,80	145,91	410 255,49	131,60	131,60	3 250,00	406 873,89	410 123,89	0,00	6 300,00	0,00	0,00	0,00	0,00	0,00



FREGUESIA ULME

Demonstração de Execução Orçamental da Despesa

Classificação Inicial: 0000000000 Final: 9999999999

De 01-01-2024 a 31-12-2024

Rubrica	Descrição	Compromissos assumidos para períodos futuros				Obrigações para períodos futuros														
		(n+1)	(n+2)	(n+3)	(n+4)	(n+1)	(n+2)	(n+3)	(n+4)	Periodos seguintes										
0103050301	Segurança Social - Independentes	0,00	0,00	0,00	0,00	0,00	0,00	0,00	0,00	0,00	0,00	0,00	0,00	0,00	0,00	0,00	0,00	0,00	0,00	
0103090000	Seguros	0,00	0,00	0,00	0,00	0,00	0,00	0,00	0,00	0,00	0,00	0,00	0,00	0,00	0,00	0,00	0,00	0,00	0,00	0,00
0103090100	Seguros Acidentes Trabalho e Doenças Profissionais	0,00	0,00	0,00	0,00	0,00	0,00	0,00	0,00	0,00	0,00	0,00	0,00	0,00	0,00	0,00	0,00	0,00	0,00	0,00
D2	Aquisição de bens e serviços	12.325,47	196,80	0,00	0,00	0,00	0,00	0,00	0,00	0,00	0,00	0,00	0,00	0,00	0,00	0,00	0,00	0,00	0,00	0,00
0200000000	Aquisição de bens e serviços	12.325,47	196,80	0,00	0,00	0,00	0,00	0,00	0,00	0,00	0,00	0,00	0,00	0,00	0,00	0,00	0,00	0,00	0,00	0,00
0201000000	Aquisição de bens	0,00	0,00	0,00	0,00	0,00	0,00	0,00	0,00	0,00	0,00	0,00	0,00	0,00	0,00	0,00	0,00	0,00	0,00	0,00
0201010000	Materias-primas e subsidiárias	0,00	0,00	0,00	0,00	0,00	0,00	0,00	0,00	0,00	0,00	0,00	0,00	0,00	0,00	0,00	0,00	0,00	0,00	0,00
0201020000	Combustíveis e lubrificantes	0,00	0,00	0,00	0,00	0,00	0,00	0,00	0,00	0,00	0,00	0,00	0,00	0,00	0,00	0,00	0,00	0,00	0,00	0,00
0201020100	Gasolina	0,00	0,00	0,00	0,00	0,00	0,00	0,00	0,00	0,00	0,00	0,00	0,00	0,00	0,00	0,00	0,00	0,00	0,00	0,00
0201020200	Gasóleo	0,00	0,00	0,00	0,00	0,00	0,00	0,00	0,00	0,00	0,00	0,00	0,00	0,00	0,00	0,00	0,00	0,00	0,00	0,00
0201029900	Outros	0,00	0,00	0,00	0,00	0,00	0,00	0,00	0,00	0,00	0,00	0,00	0,00	0,00	0,00	0,00	0,00	0,00	0,00	0,00
0201030000	Munições, explosivos e artificios	0,00	0,00	0,00	0,00	0,00	0,00	0,00	0,00	0,00	0,00	0,00	0,00	0,00	0,00	0,00	0,00	0,00	0,00	0,00
0201040000	Limpeza e higiene	0,00	0,00	0,00	0,00	0,00	0,00	0,00	0,00	0,00	0,00	0,00	0,00	0,00	0,00	0,00	0,00	0,00	0,00	0,00
0201050000	Alimentação - Refeições confeccionadas	0,00	0,00	0,00	0,00	0,00	0,00	0,00	0,00	0,00	0,00	0,00	0,00	0,00	0,00	0,00	0,00	0,00	0,00	0,00
0201070000	Vestuário e artigos pessoais	0,00	0,00	0,00	0,00	0,00	0,00	0,00	0,00	0,00	0,00	0,00	0,00	0,00	0,00	0,00	0,00	0,00	0,00	0,00
0201080000	Material de escritório	0,00	0,00	0,00	0,00	0,00	0,00	0,00	0,00	0,00	0,00	0,00	0,00	0,00	0,00	0,00	0,00	0,00	0,00	0,00
0201120000	Material de transporte - Peças	0,00	0,00	0,00	0,00	0,00	0,00	0,00	0,00	0,00	0,00	0,00	0,00	0,00	0,00	0,00	0,00	0,00	0,00	0,00
0201140000	Outro material - Peças	0,00	0,00	0,00	0,00	0,00	0,00	0,00	0,00	0,00	0,00	0,00	0,00	0,00	0,00	0,00	0,00	0,00	0,00	0,00
0201160000	Prémios, condecorações e ofertas	0,00	0,00	0,00	0,00	0,00	0,00	0,00	0,00	0,00	0,00	0,00	0,00	0,00	0,00	0,00	0,00	0,00	0,00	0,00
0201170000	Ferramentas e utensílios	0,00	0,00	0,00	0,00	0,00	0,00	0,00	0,00	0,00	0,00	0,00	0,00	0,00	0,00	0,00	0,00	0,00	0,00	0,00
0201180000	Livros e documentação técnica	0,00	0,00	0,00	0,00	0,00	0,00	0,00	0,00	0,00	0,00	0,00	0,00	0,00	0,00	0,00	0,00	0,00	0,00	0,00
0201190000	Artigos honoríficos e de decoração	0,00	0,00	0,00	0,00	0,00	0,00	0,00	0,00	0,00	0,00	0,00	0,00	0,00	0,00	0,00	0,00	0,00	0,00	0,00
0201200000	Material de educação, cultura e recreio	0,00	0,00	0,00	0,00	0,00	0,00	0,00	0,00	0,00	0,00	0,00	0,00	0,00	0,00	0,00	0,00	0,00	0,00	0,00
0201210000	Outros bens	0,00	0,00	0,00	0,00	0,00	0,00	0,00	0,00	0,00	0,00	0,00	0,00	0,00	0,00	0,00	0,00	0,00	0,00	0,00
0201210100	Produtos Químicos	0,00	0,00	0,00	0,00	0,00	0,00	0,00	0,00	0,00	0,00	0,00	0,00	0,00	0,00	0,00	0,00	0,00	0,00	0,00
0201210200	Outros Bens	0,00	0,00	0,00	0,00	0,00	0,00	0,00	0,00	0,00	0,00	0,00	0,00	0,00	0,00	0,00	0,00	0,00	0,00	0,00
0202000000	Aquisição de serviços	12.325,47	196,80	0,00	0,00	0,00	0,00	0,00	0,00	0,00	0,00	0,00	0,00	0,00	0,00	0,00	0,00	0,00	0,00	0,00
0202010000	Encargos das instalações	0,00	0,00	0,00	0,00	0,00	0,00	0,00	0,00	0,00	0,00	0,00	0,00	0,00	0,00	0,00	0,00	0,00	0,00	0,00
0202010100	Água	0,00	0,00	0,00	0,00	0,00	0,00	0,00	0,00	0,00	0,00	0,00	0,00	0,00	0,00	0,00	0,00	0,00	0,00	0,00
0202010200	Electricidade	0,00	0,00	0,00	0,00	0,00	0,00	0,00	0,00	0,00	0,00	0,00	0,00	0,00	0,00	0,00	0,00	0,00	0,00	0,00
0202020000	Limpeza e higiene	0,00	0,00	0,00	0,00	0,00	0,00	0,00	0,00	0,00	0,00	0,00	0,00	0,00	0,00	0,00	0,00	0,00	0,00	0,00
0202030000	Conservação de bens	0,00	0,00	0,00	0,00	0,00	0,00	0,00	0,00	0,00	0,00	0,00	0,00	0,00	0,00	0,00	0,00	0,00	0,00	0,00
0202090000	Comunicações	0,00	0,00	0,00	0,00	0,00	0,00	0,00	0,00	0,00	0,00	0,00	0,00	0,00	0,00	0,00	0,00	0,00	0,00	0,00
0202100000	Transportes	0,00	0,00	0,00	0,00	0,00	0,00	0,00	0,00	0,00	0,00	0,00	0,00	0,00	0,00	0,00	0,00	0,00	0,00	0,00

Handwritten signatures and date: 27 Agosto Ano: 2024



FREGUESIA ULME

Demonstração de Execução Orçamental da Despesa

Classificação Inicial: 0000000000 Final: 9999999999

De 01-01-2024 a 31-12-2024

Rubrica	Descrição	Compromissos assumidos para períodos futuros				Obrigações para períodos futuros					
		(n+1)	(n+2)	(n+3)	(n+4)	Períodos seguintes	(n+1)	(n+2)	(n+3)	(n+4)	Períodos seguintes
020210000	Representação dos serviços	0,00	0,00	0,00	0,00	0,00	0,00	0,00	0,00	0,00	0,00
020212000	Seguros	0,00	0,00	0,00	0,00	0,00	0,00	0,00	0,00	0,00	0,00
020213000	Deslocações e estadas	0,00	0,00	0,00	0,00	0,00	0,00	0,00	0,00	0,00	0,00
020214000	Estudos, pareceres, projectos e consultadoria	2.169,54	0,00	0,00	0,00	0,00	0,00	0,00	0,00	0,00	0,00
020215000	Formação	0,00	0,00	0,00	0,00	0,00	0,00	0,00	0,00	0,00	0,00
020216000	Seminários, exposições e similares	0,00	0,00	0,00	0,00	0,00	0,00	0,00	0,00	0,00	0,00
020217000	Publicidade	0,00	0,00	0,00	0,00	0,00	0,00	0,00	0,00	0,00	0,00
020218000	Vigilância e segurança	0,00	0,00	0,00	0,00	0,00	0,00	0,00	0,00	0,00	0,00
020219000	Assistência técnica	766,53	0,00	0,00	0,00	0,00	0,00	0,00	0,00	0,00	0,00
020220000	Outros trabalhos especializados	196,80	0,00	0,00	0,00	0,00	0,00	0,00	0,00	0,00	0,00
020222000	Serviços de saúde	0,00	0,00	0,00	0,00	0,00	0,00	0,00	0,00	0,00	0,00
020224000	Encargos de cobrança de receitas	389,40	0,00	0,00	0,00	0,00	0,00	0,00	0,00	0,00	0,00
020225000	Outros serviços	0,00	0,00	0,00	0,00	0,00	0,00	0,00	0,00	0,00	0,00
020225010	Programa OTL	9.000,00	0,00	0,00	0,00	0,00	0,00	0,00	0,00	0,00	0,00
020225020	Universidade Senior	0,00	0,00	0,00	0,00	0,00	0,00	0,00	0,00	0,00	0,00
020225030	Outras Atividades/Protocolos	0,00	0,00	0,00	0,00	0,00	0,00	0,00	0,00	0,00	0,00
020225040	Outros	0,00	0,00	0,00	0,00	0,00	0,00	0,00	0,00	0,00	0,00
D4	Transferências e subsídios correntes	0,00	0,00	0,00	0,00	0,00	0,00	0,00	0,00	0,00	0,00
D4.1	Transferências Correntes	0,00	0,00	0,00	0,00	0,00	0,00	0,00	0,00	0,00	0,00
D4.1.2	Entidades do Setor Não Lucrativo	0,00	0,00	0,00	0,00	0,00	0,00	0,00	0,00	0,00	0,00
040700000	Instituições sem fins lucrativos	0,00	0,00	0,00	0,00	0,00	0,00	0,00	0,00	0,00	0,00
040701000	Instituições sem fins lucrativos	0,00	0,00	0,00	0,00	0,00	0,00	0,00	0,00	0,00	0,00
040701010	Ação Social	0,00	0,00	0,00	0,00	0,00	0,00	0,00	0,00	0,00	0,00
040701012	Apoios Ação Social	0,00	0,00	0,00	0,00	0,00	0,00	0,00	0,00	0,00	0,00
040701020	Cultura, Desporto e Tempos Livres	0,00	0,00	0,00	0,00	0,00	0,00	0,00	0,00	0,00	0,00
040701030	Ensino	0,00	0,00	0,00	0,00	0,00	0,00	0,00	0,00	0,00	0,00
040701040	Outras	0,00	0,00	0,00	0,00	0,00	0,00	0,00	0,00	0,00	0,00
040701990	Outras	0,00	0,00	0,00	0,00	0,00	0,00	0,00	0,00	0,00	0,00
D4.1.3	Famílias	0,00	0,00	0,00	0,00	0,00	0,00	0,00	0,00	0,00	0,00
040800000	Famílias	0,00	0,00	0,00	0,00	0,00	0,00	0,00	0,00	0,00	0,00
040802000	Outras	0,00	0,00	0,00	0,00	0,00	0,00	0,00	0,00	0,00	0,00
040802010	Programas ocupacionais	0,00	0,00	0,00	0,00	0,00	0,00	0,00	0,00	0,00	0,00
040802011	IEFP - Bolsa	0,00	0,00	0,00	0,00	0,00	0,00	0,00	0,00	0,00	0,00
040802012	IEFP - Subsídio de Referência	0,00	0,00	0,00	0,00	0,00	0,00	0,00	0,00	0,00	0,00

 17 de Agosto
 Ano 2024



FREGUESIA ULME

Demonstração de Execução Orçamental da Despesa

Classificação Inicial: 0000000000 Final: 99999999999

De 01-01-2024 a 31-12-2024

Rubrica	Descrição	Compromissos assumidos para períodos futuros				Obrigações para períodos futuros					
		(n+1)	(n+2)	(n+3)	(n+4)	Períodos seguintes	(n+1)	(n+2)	(n+3)	(n+4)	Períodos seguintes
0701100200	Outro	0,00	0,00	0,00	0,00	0,00	0,00	0,00	0,00	0,00	0,00
0701110000	Ferramentas e utensílios	0,00	0,00	0,00	0,00	0,00	0,00	0,00	0,00	0,00	0,00
0701120000	Artigos e objectos de valor	0,00	0,00	0,00	0,00	0,00	0,00	0,00	0,00	0,00	0,00
0701150000	Outros investimentos	0,00	0,00	0,00	0,00	0,00	0,00	0,00	0,00	0,00	0,00
0701150100	Mobiliário Urbano	0,00	0,00	0,00	0,00	0,00	0,00	0,00	0,00	0,00	0,00
0701150200	Outros	0,00	0,00	0,00	0,00	0,00	0,00	0,00	0,00	0,00	0,00
	Total Despesa de Capital:	12 325,47	196,80	0,00	0,00	0,00	0,00	0,00	0,00	0,00	0,00
	Total	12 325,47	196,80	0,00	0,00	0,00	0,00	0,00	0,00	0,00	0,00

Handwritten signatures and date: Adm: 2024



FREGUESIA ULME

Demonstração de Execução Orçamental da Despesa

Classificação Inicial: 0000000000 Final: 999999999999

De 01-01-2024 a 31-12-2024

Table with columns: Rubrica, Descrição, Despesas por pagar de períodos anteriores, Dotações corrigidas, Cativos, Descativos, Dotações disponíveis, Cabimentos, Compromissos, Obrigações, Despesas pagas brutas, Reposições abatidas aos pagamentos, Despesas pagas líquidas, Compromissos a transferir, Obrigações por pagar.

Handwritten signatures and date: Ano 2024



FREGUESIA ULME

Demonstração de Execução Orçamental da Despesa

Classificação Inicial: 0000000000 Final: 9999999999

De 01-01-2024 a 31-12-2024

Table with columns: Rubrica, Descrição, Despesas por pagar de períodos anteriores, Dotações contidas, Cativos, Descativos, Dotações disponíveis, Cabimentos, Compromissos, Obrigações, Despesas pagas brutas, Reposições abatidas aos pagamentos (Emitidas, Recebidas), Períodos anteriores, Período corrente, Total, Compromissos a transferir, Obrigações por pagar. Rows include categories like Seguros, Seguros Profissionais, Aquisição de bens e serviços, etc.

Handwritten signatures and date: Ano: 2024



FREGUESIA ULME

Demonstração de Execução Orçamental da Despesa

Classificação Inicial: 0000000000 Final: 9999999999

De 01-01-2024 a 31-12-2024

Table with columns: Rubrica, Descrição, Despesas por períodos anteriores, Dotações contidas, Cativos, Descativos, Dotações disponíveis, Cabimentos, Compromissos, Obrigações, Despesas pagas brutas, Repositões abatidas aos pagamentos (Emitidas, Recebidas), Períodos anteriores, Período corrente, Total, Compromissos a transferir, Obrigações por pagar.



FREGUESIA ULME

Demonstração de Execução Orçamental da Despesa

Classificação Inicial: 0000000000 Final: 9999999999

De 01-01-2024 a 31-12-2024

Rubrica	Descrição	Despesas por pagar de períodos anteriores	Dotações corrigidas	Cativos	Descativos	Dotações disponíveis	Cabimentos	Compromissos	Obrigações	Despesas pagas brutas	Reposições abatidas aos pagamentos		Despesas pagas líquidas			Compromissos a transferir	Obrigações por pagar
											Emitidas	Recabidas	Períodos anteriores	Período corrente	Total		
D4 2	Subsidios Correntes	0,00	100,00	0,00	0,00	100,00	0,00	0,00	0,00	0,00	0,00	0,00	0,00	0,00	0,00	0,00	0,00
	Subsidios	0,00	100,00	0,00	0,00	100,00	0,00	0,00	0,00	0,00	0,00	0,00	0,00	0,00	0,00	0,00	0,00
	Sociedades e quase-sociedades não financeiras	0,00	100,00	0,00	0,00	100,00	0,00	0,00	0,00	0,00	0,00	0,00	0,00	0,00	0,00	0,00	0,00
	Publicas - Politicas activas de emprego e formação profissional - Acções de formação profissional	0,00	100,00	0,00	0,00	100,00	0,00	0,00	0,00	0,00	0,00	0,00	0,00	0,00	0,00	0,00	0,00
	IPSS	0,00	100,00	0,00	0,00	100,00	0,00	0,00	0,00	0,00	0,00	0,00	0,00	0,00	0,00	0,00	0,00
D5	Outras Despesas Correntes	0,00	1.283,50	0,00	0,00	376,60	906,90	906,90	906,90	906,90	0,00	0,00	906,90	906,90	0,00	0,00	0,00
	Outras despesas correntes	0,00	1.283,50	0,00	0,00	376,60	906,90	906,90	906,90	906,90	0,00	0,00	906,90	906,90	0,00	0,00	0,00
	Diversas	0,00	1.283,50	0,00	0,00	376,60	906,90	906,90	906,90	906,90	0,00	0,00	906,90	906,90	0,00	0,00	0,00
	Impostos e taxas	0,00	50,00	0,00	0,00	11,60	38,40	38,40	38,40	38,40	0,00	0,00	38,40	38,40	0,00	0,00	0,00
	Impostos e taxas pagos pela Autarquia	0,00	50,00	0,00	0,00	11,60	38,40	38,40	38,40	38,40	0,00	0,00	38,40	38,40	0,00	0,00	0,00
	Outras	0,00	50,00	0,00	0,00	11,60	38,40	38,40	38,40	38,40	0,00	0,00	38,40	38,40	0,00	0,00	0,00
	Outras	0,00	1.233,50	0,00	0,00	385,00	868,50	868,50	868,50	868,50	0,00	0,00	868,50	868,50	0,00	0,00	0,00
	Outras restituições	0,00	50,00	0,00	0,00	50,00	0,00	0,00	0,00	0,00	0,00	0,00	0,00	0,00	0,00	0,00	0,00
	Serviços bancários	0,00	300,00	0,00	0,00	208,00	92,00	92,00	92,00	92,00	0,00	0,00	92,00	92,00	0,00	0,00	0,00
	Outras	0,00	883,50	0,00	0,00	107,00	776,50	776,50	776,50	776,50	0,00	0,00	776,50	776,50	0,00	0,00	0,00
	Quota Anafre	0,00	783,50	0,00	0,00	27,91	755,59	755,59	755,59	755,59	0,00	0,00	755,59	755,59	0,00	0,00	0,00
	Outras	0,00	100,00	0,00	0,00	79,09	20,91	20,91	20,91	20,91	0,00	0,00	20,91	20,91	0,00	0,00	0,00
	Total Despesa Corrente:	838,15	264.404,68	0,00	0,00	53.379,25	211.025,43	211.025,43	210.884,23	209.353,54	1,90	1,90	838,15	209.515,49	209.351,64	541,20	1.132,99
D6	Despesa de Capital	0,00	161.238,70	0,00	0,00	118.044,35	43.194,35	43.194,35	43.194,35	43.194,35	0,00	0,00	43.194,35	43.194,35	0,00	0,00	0,00
	Aquisição de bens de capital	0,00	161.238,70	0,00	0,00	118.044,35	43.194,35	43.194,35	43.194,35	43.194,35	0,00	0,00	43.194,35	43.194,35	0,00	0,00	0,00
	Aquisição de bens de capital	0,00	161.238,70	0,00	0,00	118.044,35	43.194,35	43.194,35	43.194,35	43.194,35	0,00	0,00	43.194,35	43.194,35	0,00	0,00	0,00
	Investimentos	0,00	35.000,00	0,00	0,00	35.000,00	0,00	0,00	0,00	0,00	0,00	0,00	0,00	0,00	0,00	0,00	0,00
	Habitacões	0,00	35.000,00	0,00	0,00	35.000,00	0,00	0,00	0,00	0,00	0,00	0,00	0,00	0,00	0,00	0,00	0,00
	Aquisição	0,00	35.000,00	0,00	0,00	35.000,00	0,00	0,00	0,00	0,00	0,00	0,00	0,00	0,00	0,00	0,00	0,00
	Edifícios	0,00	42.090,76	0,00	0,00	40.008,05	2.082,71	2.082,71	2.082,71	2.082,71	0,00	0,00	2.082,71	2.082,71	0,00	0,00	0,00
	Instalações de serviços	0,00	42.090,76	0,00	0,00	40.008,05	2.082,71	2.082,71	2.082,71	2.082,71	0,00	0,00	2.082,71	2.082,71	0,00	0,00	0,00
	Construções diversas	0,00	8.500,00	0,00	0,00	812,50	7.687,50	7.687,50	7.687,50	7.687,50	0,00	0,00	7.687,50	7.687,50	0,00	0,00	0,00
	Parques e jardins	0,00	6.900,00	0,00	0,00	12,00	6.888,00	6.888,00	6.888,00	6.888,00	0,00	0,00	6.888,00	6.888,00	0,00	0,00	0,00
	Sinalização e trânsito	0,00	600,00	0,00	0,00	600,00	0,00	0,00	0,00	0,00	0,00	0,00	0,00	0,00	0,00	0,00	0,00
	Cemitérios	0,00	1.000,00	0,00	0,00	200,50	799,50	799,50	799,50	799,50	0,00	0,00	799,50	799,50	0,00	0,00	0,00
	Equipamento de informática	0,00	500,00	0,00	0,00	500,00	0,00	0,00	0,00	0,00	0,00	0,00	0,00	0,00	0,00	0,00	0,00
	Software informático	0,00	2.000,00	0,00	0,00	86,55	1.913,45	1.913,45	1.913,45	1.913,45	0,00	0,00	1.913,45	1.913,45	0,00	0,00	0,00
	Equipamento administrativo	0,00	500,00	0,00	0,00	500,00	0,00	0,00	0,00	0,00	0,00	0,00	0,00	0,00	0,00	0,00	0,00
	Equipamento básico	0,00	58.647,94	0,00	0,00	33.747,94	24.900,00	24.900,00	24.900,00	24.900,00	0,00	0,00	24.900,00	24.900,00	0,00	0,00	0,00



FREGUESIA ULME

Demonstração de Execução Orçamental da Despesa

Classificação Inicial: 0000000000 Final: 9999999999

De 01-01-2024 a 31-12-2024

Rubrica	Descrição	Despesas por pagar de períodos anteriores	Dotações corrigidas	Cativos	Descativos	Dotações disponíveis	Cabimentos	Compromissos	Obrigações	Despesas pagas brutas	Reposições abatidas aos pagamentos		Despesas pagas líquidas			Compromissos a transferir	Obrigações por pagar
											Emitidas	Recebidas	Períodos anteriores	Período corrente	Total		
0701100200	Outro	0,00	56 647,94	0,00	0,00	33 747,94	24 900,00	24 900,00	24 900,00	24 900,00	0,00	0,00	0,00	24 900,00	24 900,00	0,00	0,00
0701110000	Ferramentas e utensílios	0,00	1 500,00	0,00	0,00	1 256,25	241,75	241,75	241,75	241,75	0,00	0,00	0,00	241,75	241,75	0,00	0,00
0701120000	Artigos e objectos de valor	0,00	1 500,00	0,00	0,00	1 500,00	0,00	0,00	0,00	0,00	0,00	0,00	0,00	0,00	0,00	0,00	0,00
0701150000	Outros investimentos	0,00	11 000,00	0,00	0,00	4 631,06	6 368,94	6 368,94	6 368,94	6 368,94	0,00	0,00	0,00	6 368,94	6 368,94	0,00	0,00
0701150100	Mobiliário Urbano	0,00	2 500,00	0,00	0,00	220,81	2 279,19	2 279,19	2 279,19	2 279,19	0,00	0,00	0,00	2 279,19	2 279,19	0,00	0,00
0701150200	Outros	0,00	8 500,00	0,00	0,00	4 410,25	4 088,75	4 088,75	4 088,75	4 088,75	0,00	0,00	0,00	4 088,75	4 088,75	0,00	0,00
	Total Despesa de Capital:	0,00	161 238,70	0,00	0,00	118 044,35	43 194,35	43 194,35	43 194,35	43 194,35	0,00	0,00	0,00	43 194,35	43 194,35	0,00	0,00
	Total	836,15	425 643,38	0,00	0,00	171 423,60	254 219,78	254 219,78	253 678,58	252 547,88	1,90	1,90	836,15	251 709,84	252 545,98	541,20	1 132,59



FREGUESIA ULME

DPPA - Demonstração de Execução do Plano Plurianual das Ações mais relevantes

De 01-01-2024 a 31-12-2024

Objectivo	Número do projeto	Designação do projeto	Rúbrica orçamental	Forma de realização	Fonte de Financiamento			Datas		Montante previsto			Montante executado			Nível de execução financeira anual (%)	Nível de execução financeira global (%)	
					AC	AA	FC	Início	Fim	2024	Anos seguintes	Total	2024	Anos anteriores	Total			
010000		Funções Gerais									56 989,96	0,00	56 989,96	0,00	46 809,96	46 809,96	82,14	82,14
010000	06/2024 01	Festa Semideiro	010000 0201210200	A	0,00	0,00	0,00	01-01-2024	31-12-2024	10,00	0,00	0,00	10,00	0,00	0,00	0,00	0,00	0,00
010000	06/2024 01	Festa Semideiro	010000 0202760000	A	0,00	0,00	0,00	01-01-2024	31-12-2024	10,00	0,00	0,00	10,00	0,00	0,00	0,00	0,00	0,00
010000	06/2024 01	Festa Semideiro	010000 0202250400	A	0,00	0,00	0,00	01-01-2024	31-12-2024	5 000,00	0,00	0,00	5 000,00	0,00	2 728,00	2 728,00	54,56	54,56
010100		Serviços Gerais da Administração Pública									51 969,96	0,00	51 969,96	0,00	44 081,96	44 081,96	84,82	84,82
010101		Administração Geral									51 969,96	0,00	51 969,96	0,00	44 081,96	44 081,96	84,82	84,82
010101	01/2024 01	Aniversário da freguesia	010000 0201050000	A	0,00	100,00	0,00	01-01-2024	31-12-2024	1 510,00	0,00	0,00	1 510,00	0,00	1 286,70	1 286,70	85,21	85,21
010101	01/2024 01	Aniversário da freguesia	010000 0202200000	A	0,00	100,00	0,00	01-01-2024	31-12-2024	10,00	0,00	0,00	10,00	0,00	0,00	0,00	0,00	0,00
010101	01/2024 01	Aniversário da freguesia	010000 0201150000	A	0,00	100,00	0,00	01-01-2024	31-12-2024	810,00	0,00	0,00	810,00	0,00	774,29	774,29	95,59	95,59
010101	01/2024 01	Aniversário da freguesia	010000 0201210200	A	0,00	100,00	0,00	01-01-2024	31-12-2024	10,00	0,00	0,00	10,00	0,00	0,00	0,00	0,00	0,00
010101	01/2024 01	Aniversário da freguesia	010000 0202250400	A	0,00	100,00	0,00	01-01-2024	31-12-2024	1 160,00	0,00	0,00	1 160,00	0,00	350,00	350,00	30,17	30,17
010101	01/2024 01	Aniversário da freguesia	010000 0202120000	A	0,00	100,00	0,00	01-01-2024	31-12-2024	309,96	0,00	0,00	309,96	0,00	309,96	309,96	100,00	100,00
010101	02/2024 01	Já te dou arroz	010000 0202200000	A	0,00	100,00	0,00	01-01-2024	31-12-2024	510,00	0,00	0,00	510,00	0,00	250,00	250,00	49,02	49,02
010101	02/2024 01	Já te dou arroz	010000 0201050000	A	0,00	100,00	0,00	01-01-2024	31-12-2024	5 010,00	0,00	0,00	5 010,00	0,00	3 875,00	3 875,00	77,35	77,35
010101	02/2024 01	Já te dou arroz	010000 0202170000	A	0,00	100,00	0,00	01-01-2024	31-12-2024	510,00	0,00	0,00	510,00	0,00	215,25	215,25	42,21	42,21
010101	02/2024 01	Já te dou arroz	010000 0201210200	A	0,00	100,00	0,00	01-01-2024	31-12-2024	7 410,00	0,00	0,00	7 410,00	0,00	6 729,46	6 729,46	90,82	90,82
010101	02/2024 01	Já te dou arroz	010000 0201150000	A	0,00	100,00	0,00	01-01-2024	31-12-2024	3 110,00	0,00	0,00	3 110,00	0,00	2 986,19	2 986,19	96,02	96,02
010101	02/2024 01	Já te dou arroz	010000 0201150000	A	0,00	100,00	0,00	01-01-2024	31-12-2024	7 310,00	0,00	0,00	7 310,00	0,00	5 161,00	5 161,00	70,60	70,60
010101	03/2024 01	Universidade sénior	010000 0202250400	A	0,00	100,00	0,00	01-01-2024	31-12-2024	10,00	0,00	0,00	10,00	0,00	0,00	0,00	0,00	0,00
010101	03/2024 01	Universidade sénior	010000 0202100000	A	0,00	100,00	0,00	01-01-2024	31-12-2024	10,00	0,00	0,00	10,00	0,00	7,95	7,95	79,50	79,50
010101	03/2024 01	Universidade sénior	010000 0201080000	A	0,00	100,00	0,00	01-01-2024	31-12-2024	10,00	0,00	0,00	10,00	0,00	0,00	0,00	0,00	0,00
010101	03/2024 01	Universidade sénior	010000 0201210200	A	0,00	100,00	0,00	01-01-2024	31-12-2024	10,00	0,00	0,00	10,00	0,00	0,00	0,00	0,00	0,00
010101	03/2024 01	Universidade sénior	010000 0202250200	A	0,00	100,00	0,00	01-01-2024	31-12-2024	10 410,00	0,00	0,00	10 410,00	0,00	9 275,26	9 275,26	89,10	89,10
010101	04/2024 01	Ocupação dos tempos livres	010000 0202250100	A	0,00	100,00	0,00	01-01-2024	31-12-2024	8 510,00	0,00	0,00	8 510,00	0,00	8 165,12	8 165,12	95,95	95,95
010101	04/2024 01	Ocupação dos tempos livres	010000 0201080000	A	0,00	100,00	0,00	01-01-2024	31-12-2024	10,00	0,00	0,00	10,00	0,00	0,00	0,00	0,00	0,00
010101	04/2024 01	Ocupação dos tempos livres	010000 0201210200	A	0,00	100,00	0,00	01-01-2024	31-12-2024	110,00	0,00	0,00	110,00	0,00	57,59	57,59	52,35	52,35
010101	04/2024 01	Ocupação dos tempos livres	010000 0201150000	A	0,00	100,00	0,00	01-01-2024	31-12-2024	510,00	0,00	0,00	510,00	0,00	438,19	438,19	85,92	85,92



DPPA - Demonstração de Execução do Plano Plurianual das Ações mais relevantes

2024

De 01-01-2024 a 31-12-2024

Objectivo	Número do projeto	Designação do projeto	Rúbrica orçamental	Forma de realização	Fonte de Financiamento			Datas		Montante previsto			Montante executado			Nível de execução financeira anual (%)	Nível de execução financeira global (%)
					AC	AA	FC	Início	Fim	2024	Anos seguintes	Total	Anos anteriores	2024	Total		
010101	05/2024 01	Pin'art	010000 0202250400	A	0,00	100,00	0,00	01-01-2024	31-12-2024	2 710,00	0,00	2 710,00	0,00	2 700,00	2 700,00	99,63	99,63
010101	07/2024 01	Festa Tamazim	010000 0202250400	A	0,00	100,00	0,00	20-04-2024	31-12-2024	2 000,00	0,00	2 000,00	0,00	1 500,00	1 500,00	75,00	75,00
								Total	Total	56 989,96	0,00	56 989,96	0,00	46 809,96	46 809,96	82,14	82,14

Legenda:

- (1) Forma de Realização
 - A - Administração direta
 - E - Empreitadas
 - O - Fornecimento e outras
- (2) Fonte de Financiamento
 - AC - Administração Central
 - AA - Administração Autárquica
 - FC - Fundos Comunitários
- (3) Fase de Execução
 - 0 - Não Iniciada
 - 1 - Com projecto técnico
 - 2 - Adjudicada
 - 3 - Execução física até 50%
 - 4 - Execução física superior a 50%

ORGÃO EXECUTIVO

[Handwritten signature]

ORGÃO DELIBERATIVO

[Handwritten signature]



FREGUESIA ULME

DPPI - Demonstração de Execução do Plano Plurianual de Investimentos

De 01-01-2024 a 31-12-2024

Objectivo	Número do projeto	Designação do projeto	Rúbrica orçamental	Forma de realização	Fonte de Financiamento			Datas		Montante previsto			Montante executado			Nível de execução financeira anual (%)	Nível de execução financeira global (%)
					AC	AA	FC	Início	Fim	2024	Anos seguintes	Total	2024	Anos anteriores	Total		
010000		Funções Gerais															26,79
010000	01/2024 01	Equipamento Informático	010000 0701070000	A	0,00	100,00	0,00	01-01-2024	31-12-2024	0,00	500,00	0,00	161 238,70	0,00	0,00	43 194,35	0,00
010000	01/2024 04	Mobiliário Urbano	010000 0701150100	A	0,00	100,00	0,00	01-01-2024	31-12-2024	0,00	2 500,00	0,00	2 500,00	0,00	0,00	2 279,19	91,17
010000	02/2024 02	Equipamento Administrativo	010000 0701090000	A	0,00	100,00	0,00	01-01-2024	31-12-2024	0,00	500,00	0,00	500,00	0,00	0,00	0,00	0,00
010000	03/2024 07	Melhoramentos nos cemitérios	010000 0701041200	A	0,00	100,00	0,00	01-01-2024	31-12-2024	0,00	1 000,00	0,00	1 000,00	0,00	0,00	799,50	79,95
010000	04/2024 06	Ferramentas	010000 0701110000	A	0,00	100,00	0,00	01-01-2024	31-12-2024	0,00	1 500,00	0,00	1 500,00	0,00	0,00	241,75	16,12
010000	04/2024 08	Parques e Jardins	010000 0701040500	A	0,00	100,00	0,00	01-01-2024	31-12-2024	0,00	6 900,00	0,00	6 900,00	0,00	0,00	6 888,00	99,83
010000	06/2024 09	Sinalização e trânsito	010000 0701040900	A	0,00	100,00	0,00	01-01-2024	31-12-2024	0,00	600,00	0,00	600,00	0,00	0,00	0,00	0,00
010000	08/2024 11	Equipamento Fitness	010000 0701150200	A	0,00	100,00	0,00	01-01-2024	31-12-2024	0,00	3 500,00	0,00	3 500,00	0,00	0,00	0,00	0,00
010000	11/2024 12	Coluna de Som	010000 0701120000	A	0,00	100,00	0,00	01-01-2024	31-12-2024	0,00	1 500,00	0,00	1 500,00	0,00	0,00	0,00	0,00
010100		Serviços Gerais da Administração Pública															23,11
010101		Administração Geral															23,11
010101	01/2024 02	Software informático	010000 0701080000	A	0,00	100,00	0,00	01-01-2024	31-12-2024	0,00	2 000,00	0,00	2 000,00	0,00	0,00	1 913,45	95,67
010101	02/2024 04	Beneficiária de instalações de serviços	010000 0701030100	A	0,00	100,00	0,00	01-01-2024	31-12-2024	0,00	42 090,76	0,00	42 090,76	0,00	0,00	2 082,71	4,95
010101	09/2024 10	Aquisição de trator	010000 0701100200	A	0,00	100,00	0,00	01-01-2024	31-12-2024	0,00	647,94	0,00	647,94	0,00	0,00	0,00	0,00
010101	12/2023 01	Aquisição de habitação para serviços	010000 0701020200	A	0,00	100,00	0,00	25-10-2023	31-12-2024	0,00	35 000,00	0,00	35 000,00	0,00	0,00	0,00	0,00
010101	12/2024 01	Outdoors metálicos - Pin'ante	010000 0701150200	A	0,00	100,00	0,00	20-04-2024	31-12-2024	0,00	5 000,00	0,00	5 000,00	0,00	0,00	4 089,75	81,80
010101	13/2024 01	Aquisição Carrinha	010000 0701100200	A	0,00	100,00	0,00	01-01-2024	31-12-2024	0,00	58 000,00	0,00	58 000,00	0,00	0,00	24 900,00	42,93



 2024



DPPI - Demonstração de Execução do Plano Plurianual de Investimentos

De 01-01-2024 a 31-12-2024

Objectivo	Número do projeto	Designação do projeto	Rúbrica orçamental	Forma de realização	Fonte de Financiamento			Datas		Montante previsto			Montante executado			Nível de execução financeira anual (%)	Nível de execução financeira global (%)			
					AC	AA	FC	2024	Fim	Início	2024	Anos seguintes	Total	Anos anteriores	2024			Total		
												161.238,70	0,00	161.238,70	0,00	43.194,35	43.194,35	26,79	26,79	

Legenda:

- (1) Forma de Realização
 A - Administração direta
 E - Empreitadas
 O - Fornecimento e outras

- (2) Fonte de Financiamento
 AC - Administração Central
 AA - Administração
 FC - Fundos Comunitários

- (3) Fase de Execução
 0 - Não Iniciada
 1 - Com projecto técnico
 2 - Adjudicada
 3 - Execução física até 50%
 4 - Execução física superior a 50%

ORGÃO EXECUTIVO



ORGÃO DELIBERATIVO





J. A. Soares
2024
Assistente

Data Inicial: 01/01/2024

Data Final: 31/12/2024

SNC	Código	Descrição	Saldo Inicial	Recebimentos	Pagamentos	Saldo
24.4.9.17010	1701010000	IRS	254,00	3 315,80	2 871,80	698,00
24.4.9.17010	1701020000	CGA	233,31	3 485,01	3 469,33	248,99
24.4.9.17010	1701030000	ADSE	0,00	1 081,78	1 081,78	0,00
24.4.9.17010	1701040000	Sobretaxa de IRS	0,00	0,00	0,00	0,00
24.4.9.17010	1701050000	CRSS	164,99	2 568,10	2 560,89	172,20
24.4.9.17010	1701060000	IVA	0,00	0,00	0,00	0,00
24.4.9.17010	1701070000	IRS -Empresariais e Profissionais	176,16	661,23	832,21	5,18
24.4.9.17020	1702010000	STAL	7,69	98,64	98,11	8,22
24.4.9.17020	1702090000	FUNDO AMBIENTAL	0,00	0,00	0,00	0,00
			836,15	11 210,56	10 914,12	1 132,59



J. R. Gomes
UF
2024
Agostinho

Data Inicial: 01/01/2024

Data Final: 31/12/2024

Código	Descrição	Saldo Inicial	Recebimentos	Pagamentos	Saldo
1701010000	IRS	0,00	0,00	0,00	0,00
1701020000	CGA	0,00	0,00	0,00	0,00
1701030000	ADSE	0,00	0,00	0,00	0,00
1701040000	Sobretaxa de IRS	0,00	0,00	0,00	0,00
1701050000	CRSS	0,00	0,00	0,00	0,00
1701060000	IVA	0,00	0,00	0,00	0,00
1701070000	IRS -Empresariais e Profissionais	0,00	0,00	0,00	0,00
1702010000	STAL	0,00	0,00	0,00	0,00
1702090000	FUNDO AMBIENTAL	50,00	370,00	390,00	30,00
		50,00	370,00	390,00	30,00



[Handwritten signatures and initials]
2024
[Handwritten signature]
[Handwritten signature]

Data Inicial: 01/01/2024

Data Final: 31/12/2024

SNC	Código	Descrição	Saldo Inicial	Recebimentos	Pagamentos	Saldo
24.4.9.17010	1701010000	IRS	0,00	0,00	0,00	0,00
24.4.9.17010	1701020000	CGA	0,00	0,00	0,00	0,00
24.4.9.17010	1701030000	ADSE	0,00	0,00	0,00	0,00
24.4.9.17010	1701040000	Sobretaxa de IRS	0,00	0,00	0,00	0,00
24.4.9.17010	1701050000	CRSS	0,00	0,00	0,00	0,00
24.4.9.17010	1701060000	IVA	0,00	0,00	0,00	0,00
24.4.9.17010	1701070000	IRS -Empresariais e Profissionais	0,00	0,00	0,00	0,00
24.4.9.17020	1702010000	STAL	0,00	0,00	0,00	0,00
24.4.9.17020	1702090000	FUNDO AMBIENTAL	50,00	370,00	390,00	30,00
			50,00	370,00	390,00	30,00



[Handwritten signatures]
2024
[Handwritten signature]
[Handwritten signature]

Data Inicial: 01/01/2024

Data Final: 31/12/2024

Tipo	Descrição	Saldo Inicial	Recebimentos	Pagamentos	Saldo Final
07.1.2.1.1 / 07.2.2.1.1	Autarquias locais	0,00	0,00	0,00	0,00
07.1.1 / 07.2.1	Intermediação de fundos	50,00	370,00	390,00	30,00

50,00 370,00 390,00 30,00



FREGUESIA ULME

RESUMO DIÁRIO TESOURARIA (SC-9)

Número: _____ Ano: 2024

Acumulado de 01/01/2024 a 31/12/2024

	Entrada do dia anterior	Entrada do dia	Soma	Saída do dia	Saldo para o dia seguinte
COFRE	10,37	11 665,77	11 676,14	11 360,28	315,86
CGD	128 376,57	252 133,45	380 510,02	240 008,46	140 501,56
CA	17 001,23	1 995,00	18 996,23	2 205,75	16 790,48
TOTAL DE BANCOS	145 377,80	254 128,45	399 506,25	242 214,21	157 292,04
TOTAL DE DISPONIBILIDADES	145 388,17	265 794,22	411 182,39	253 574,49	157 607,90
DOCUMENTOS	0,00	0,00	0,00	0,00	0,00
MOVIMENTO TOTAL DE TESOURARIA	145 388,17	265 289,22	410 677,39	253 069,49	157 607,90
OPERAÇÕES ORÇAMENTAIS	145 338,17	264 919,22	410 257,39	252 679,49	157 577,90
OPERAÇÕES NÃO ORÇAMENTAIS	50,00	370,00	420,00	390,00	30,00

Saldo para o dia seguinte em numerário

em dinheiro	em cheques

Visto: ___/___/___

O Presidente
Ass.: _____

O Tesoureiro
Ass.: _____

Conferi
Ass.: _____

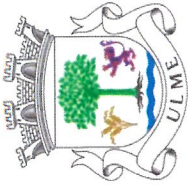

FREGUESIA ULME

Modelo 12.1 — Síntese das Reconciliações Bancárias

De 01-01-2024 a 31-12-2024

Banco	Número da Conta	Saldo certificado pela instituição	Operações em trânsito			Saldo Contabilístico
			A adicionar	A subtrair	(6) = (3) + (4) - (5)	
(1)	(2)	(3)	(4)	(5)	(6)	
Equivalente de Caixa						
Caixa Geral Depositos	00	148 228,92	0,00	7 727,36	140 501,56	
Caixa Agrícola	000	16 790,48	0,00	0,00	16 790,48	
Total de Equivalente de Caixa		165 019,40	0,00	7 727,36	0,00	
Caixa						
Total de Caixa e Equivalente de Caixa		165 335,26	0,00	7 727,36	157 607,90	



Modelo 11 — Reconciliações bancárias

De 01-01-2024 a 31-12-2024

Banco: Caixa Geral Depósitos

Conta nº: 00

Rec. Banc. Referente a: 31-12-2024

1. Saldo do Extrato Bancário a) 148 228,92

2. Cheque em trânsito

Nº	Data	Descrição	Valor
.	30-12-2024	Senhas Assembleia	44,25
.	30-12-2024	Senhas Assembleia	14,75
.	30-12-2024	Senhas Assembleia	29,50
.	30-12-2024	João Tainha Unipessoal Lda	710,94
.	30-12-2024	Fabrica da Igreja Paroquial ST Maria	250,00
.	30-12-2024	Fabrica da Igreja Paroquial ST Maria	1 250,00
.	30-12-2024	Eusisantos - Ind de Produtos Pirotecnico	1 412,04
.	30-12-2024	Jardil Construção e Manutenção de jardins Lda	2 945,85
.	30-12-2024	Garrido Publicidade	418,22
.	30-12-2024	Automau - Unipessoal Lda	73,80
.	30-12-2024	Sandra Cristina Amaro Carvalhais	390,00
.	30-12-2024	João das Neves Vital Lourenço	113,01
.	30-12-2024	Custodio Vinagre	75,00
Total			7 727,36
6. Total (valor reconciliado)	(6=1-2+3+4-5)		140 501,56
7. Saldo contabilístico			140 501,56



FREGUESIA ULME

Modelo 11 — Reconciliações bancárias

De 01-01-2024 a 31-12-2024

Alguns
Almas
Agostinho
16

Banco: Caixa Agricola

Conta nº: 000

Rec. Banc. Referente a: 31-12-2024

1. Saldo do Extrato Bancário a) 16 790,48

Nº	Data	Descrição	Valor
Total			0,00
6. Total (valor reconciliado)	(6=1-2+3+4-5)		16 790,48
7. Saldo contabilístico			16 790,48



Freguesia Ulme

Transferências e subsídios recebidos

Handwritten signatures and date:
2024
Agosto

Tipo de Receita	Disposições legais	Finalidade	Entidade beneficiária	Receita Prevista	Receita recebida	Receita prevista e não recebida	Devolução de transferências / subsídios ocorrida no exercício	Observações
Tipo de receita: Transferências correntes								
060301 - Estado	n.º 1 do art.º 37º da Lei 73/2013 de 3 de setembro	Fundo de Financiamento de Freguesias	DGAL	111 988,00	111 988,00	0,00	0,00	
060301 - Estado	artigo 38.º, da Lei 50/2018, 16 de agosto	Transferências de Competências	DGAL	68 579,10	68 579,10	0,00	0,00	
060301 - Estado	artigo 38.º, Lei n.º 73/2013, 3 setembro	Excedente remuneratório	DGAL	39 129,00	39 129,00	0,00	0,00	
060301 - Estado	Lei n.º 29/87, de 30 de Junho - ESTATUTO DOS ELEITOS LOCAIS	Estatuto Remuneratório Eleitos Locais	DGAL	5 637,04	5 637,04	0,00	0,00	
060309 - Serviços e fundos autónomos - Subsistema de protecção à família e políticas activas de emprego e formação profissional	MEDIDAS - Contrato Emprego-Inserção e Contrato Emprego-Inserção +	MEDIDAS - Contrato Emprego-Inserção e Contrato Emprego-Inserção +	INSTITUTO DO EMPREGO E FORMAÇÃO PROFISSIONAL	993,17	993,17	0,00	0,00	
060501 - Continente	Alínea j) do art.º 23 da Lei 73/2013 de 3 de setembro	Outras transferências	ANAFRE - Assoc Nacional das Freguesias	12,00	12,00	0,00	0,00	
060501 - Continente	Alínea j) do art.º 23 da Lei 73/2013 de 3 de setembro	Outras transferências	MUNICIPIO DE CHAMUSCA	57,82	57,82	0,00	0,00	
060501 - Continente	Alínea l do n.º 1 do art.º 33º do anexo I da Lei 75/2013 de 12 de setembro	Acordos Interadministrativos	MUNICIPIO DE CHAMUSCA	27 700,00	21 400,00	6 300,00	0,00	
060501 - Continente	Alínea l do n.º 1 do art.º 33º do anexo I da Lei 75/2013 de 12 de setembro	Apoio a obras	MUNICIPIO DE CHAMUSCA	30,88	30,88	0,00	0,00	
Tipo de receita: Transferências correntes				254 127,01	247 827,01	6 300,00	0,00	



Freguesia Ulme

Transferências e subsídios concedidos

Polina Duarte
J. B. F. Agostinho
2024

Tipo de Despesa	Disposições legais	Finalidade	Entidade beneficiária	Despesas orçamentadas	Despesas autorizadas	Despesas pagas	Despesas autorizadas e não pagas	Devolução de transferências / subsídios ocorrida no exercício	Observações
Tipo de despesa: Transferências correntes									
040701 - Instituições sem fins lucrativos	Alinea o) do n.º 1 do art.º 16º do anexo I da Lei 75/2013 de 12 de setembro	Atividades de Outra Natureza para a Freguesia	Centro Cultural do semideiro	3 500,00	3 500,00	3 500,00	0,00	0,00	
040701 - Instituições sem fins lucrativos	Alinea o) do n.º 1 do art.º 16º do anexo I da Lei 75/2013 de 12 de setembro	Atividades de Outra Natureza para a Freguesia	Fábrica da Igreja Paroquial de St. Maria de Ulme	1 500,00	1 500,00	1 500,00	0,00	0,00	
040701 - Instituições sem fins lucrativos	Alinea o) do n.º 1 do art.º 16º do anexo I da Lei 75/2013 de 12 de setembro	Apoio a Atividades de Natureza Recreativa	Centro Cultural do semideiro	2 000,00	2 000,00	2 000,00	0,00	0,00	
040701 - Instituições sem fins lucrativos	Alinea o) do n.º 1 do art.º 16º do anexo I da Lei 75/2013 de 12 de setembro	Apoio a Atividades de Natureza Social	Centro de Apoio Social de Ulme - CASULME	600,00	600,00	600,00	0,00	0,00	
040802 - Outras	MEDIDAS – Contrato Emprego-Inserção e Contrato Emprego-Inserção +	MEDIDAS – Contrato Emprego-Inserção e Contrato Emprego-Inserção +	CONSUMIDOR FINAL	827,11	827,11	827,11	0,00	0,00	
040802 - Outras	MEDIDAS – Contrato Emprego-Inserção e Contrato Emprego-Inserção +	MEDIDAS – Contrato Emprego-Inserção e Contrato Emprego-Inserção +	Pessoal	2 289,75	2 289,75	2 289,75	0,00	0,00	
Tipo de despesa: Transferências correntes				10 716,86	10 716,86	10 716,86	0,00	0,00	



Freguesia Ulme

Modelo 16 — Transferência de competências de órgãos do Estado para órgãos das autarquias locais e das entidades intermunicipais

Período de Relato: 01-01-2024 a 31-12-2024

Handwritten signatures and initials: Rodrigues UF, Afonso

Transferência de competências

Entidade resp. pela transf. de comp.	Lei habilitante	Instrumento jurídico	Data da celebração	Período de vigência	Humanos	Recursos																	
						Patrimoniais			Financeiros			Execução											
						Identificação do bem	Conta PCIM	Montantes	Identificação do bem	Conta PCIM	Montantes	Até N	Ano N	Previdos após N	Classificação Económica	Conta PCIM							
DGAL	Lei nº30/2018 de 16 de Agosto	Decreto-lei nº57/2019 de 30 de Abril/Transferência de Competências	30/12/2019	Mandato	0,00	0	0	137158,3	68579,16	2	0,00	0	0	137158,3	68579,16	2	0	0	137158,3	68579,16	2	R5.1.1.1	R5.1.1.1



Freguesia Ulme

António de Sousa
Proprietário

Modelo 17 — Delegação de competências do município nos órgãos das entidades intermunicipais e nos órgãos das freguesias

Período de Relato: 01-01-2024 a 31-12-2024

Delegação de competências

Entidade com competência delegada	Lei habilitante	Instrumento jurídico	Data da celebração	Período de vigência	Humanos	Recursos				Execução					
						Patrimoniais		Financeiros		Patrimoniais		Financeiros			
						Identificação do bem	Conta a PCM	Montantes	Classificação Económica	Humanos	Identificação do bem	Conta PCM	Montantes	Classificação Económica	Conta PCM
Freguesia de Ulme	Lei 75/2013, de 12 de setembro	Contrato Interadministrativo - Balcão do Município	17/05/2022	1	0,00	0	0	0,00	6000,00	R\$ 1.1.5	0,00	0	0,00	6000,00	R\$ 1.1.5
Freguesia de Ulme	Lei 75/2013, de 12 de setembro	Contrato Interadministrativo - Universidade Sénior	28/03/2023	1	0,00	0	0	0,00	12450,00	R\$ 1.1.5	0,00	0	0,00	15400,00	R\$ 1.1.5
Freguesia de Ulme	Lei 75/2013, de 12 de setembro	Contrato Interadministrativo - Campo de Férias	17/05/2022	1	0,00	0	0	0,00	6300,00	R\$ 1.1.5	0,00	0	0,00	0,00	R\$ 1.1.5



Alterações Orçamentais de Despesa

Revisão
f
Dulce
Rogério

SNC-AP

Rubrica	Designação	Previsões Iniciais	Alterações Orçamentais			Previsões Corrigidas	Observações
			Inscrições / Reforços	Diminuições / Anulações	Créditos Especiais		
D1	Despesas com o pessoal	91 943,01	5 021,99	1 155,03	0,00	95 809,97	
D1.1	Remunerações certas e permanentes	74 365,62	489,38	0,96	0,00	74 854,04	
D1.2	Abonos Variáveis ou Eventuais	2 650,39	2 957,70	579,16	0,00	5 028,93	
D1.3	Segurança social	14 927,00	1 574,91	574,91	0,00	15 927,00	
D2	Aquisição de bens e serviços	68 268,00	118 890,21	38 619,00	0,00	148 539,21	
D3	Juros e outros encargos	0,00	0,00	0,00	0,00	0,00	
D4	Transferências e subsídios correntes	5 072,00	15 500,00	1 800,00	0,00	18 772,00	
D4.1	Transferências Correntes	4 972,00	15 500,00	1 800,00	0,00	18 672,00	
D4.1.1	Administrações Públicas	0,00	0,00	0,00	0,00	0,00	
D4.1.1.1	Administração Central - Estado Português	0,00	0,00	0,00	0,00	0,00	
D4.1.1.2	Administração Central - Outras entidades	0,00	0,00	0,00	0,00	0,00	
D4.1.1.3	Segurança social	0,00	0,00	0,00	0,00	0,00	
D4.1.1.4	Administração regional	0,00	0,00	0,00	0,00	0,00	
D4.1.1.5	Administração local	0,00	0,00	0,00	0,00	0,00	
D4.1.2	Entidades do Setor Não Lucrativo	400,00	14 900,00	0,00	0,00	15 300,00	
D4.1.3	Famílias	4 572,00	600,00	1 800,00	0,00	3 372,00	
D4.1.4	Outras	0,00	0,00	0,00	0,00	0,00	
D4.2	Subsídios Correntes	100,00	0,00	0,00	0,00	100,00	
D5	Outras Despesas Correntes	1 283,50	0,00	0,00	0,00	1 283,50	
D6	Aquisição de bens de capital	113 738,70	56 400,00	8 900,00	0,00	161 238,70	
D7	Transferências e subsídios de capital	0,00	0,00	0,00	0,00	0,00	
D7.1	Transferências de Capital	0,00	0,00	0,00	0,00	0,00	
D7.1.1	Administrações Públicas	0,00	0,00	0,00	0,00	0,00	
D7.1.1.1	Administração Central - Estado Português	0,00	0,00	0,00	0,00	0,00	
D7.1.1.2	Administração Central - Outras entidades	0,00	0,00	0,00	0,00	0,00	
D7.1.1.3	Segurança social	0,00	0,00	0,00	0,00	0,00	
D7.1.1.4	Administração regional	0,00	0,00	0,00	0,00	0,00	
D7.1.1.5	Administração local	0,00	0,00	0,00	0,00	0,00	
D7.1.2	Entidades do Setor não Lucrativo	0,00	0,00	0,00	0,00	0,00	
D7.1.3	Famílias	0,00	0,00	0,00	0,00	0,00	
D7.1.4	Outras	0,00	0,00	0,00	0,00	0,00	
D7.2	Subsídios de capital	0,00	0,00	0,00	0,00	0,00	
D8	Outras despesas de capital	0,00	0,00	0,00	0,00	0,00	
D9	Despesa com ativos financeiros	0,00	0,00	0,00	0,00	0,00	
D10	Despesa com passivos financeiros	0,00	0,00	0,00	0,00	0,00	



SNC-AP

Rubrica	Designação	Previsões Iniciais	Alterações Orçamentais			Previsões Corrigidas	Observações
			Inscrições / Reforços	Diminuições / Anulações	Créditos Especiais		

Total: 280 305,21 195 812,20 50 474,03 0,00 425 643,38

ORGÃO EXECUTIVO
 17/03/25
 J. Ribeiro

ORGÃO DELIBERATIVO
 03/04/25
 [Handwritten Signature]

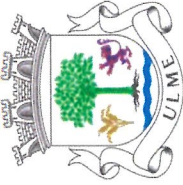

FREGUESIA ULME

Alterações Orçamentais de Receita

SNC-AP

Rubrica	Designação	Previsões Iniciais	Alterações Orçamentais			Previsões Corrigidas	Observações
			Inscrições / Reforços	Diminuições / Anulações	Créditos Especiais		
R1	Receita Fiscal	3 100,00	0,00	350,00	0,00	2 750,00	
R1.1	Impostos diretos	3 100,00	0,00	350,00	0,00	2 750,00	
R1.2	Impostos indiretos	0,00	0,00	0,00	0,00	0,00	
R2	Contribuições para sistemas de proteção social e subsistemas de saúde	0,00	0,00	0,00	0,00	0,00	
R3	Taxas, multas e outras penalidades	1 421,00	904,00	0,00	0,00	2 325,00	
R4	Rendimentos de propriedade	0,00	0,00	0,00	0,00	0,00	
R5	Transferências e subsídios correntes	250 459,21	5 557,99	595,99	0,00	255 421,21	
R5.1	Transferências Correntes	250 459,21	5 557,99	595,99	0,00	255 421,21	
R5.1.1	Administrações Públicas	250 459,21	5 557,99	595,99	0,00	255 421,21	
R5.1.1.1	Administração Central - Estado Português	225 108,54	224,66	0,06	0,00	225 333,14	
R5.1.1.2	Administração Central - Outras Entidades	2 483,00	0,00	595,93	0,00	1 887,07	
R5.1.1.3	Segurança Social	0,00	0,00	0,00	0,00	0,00	
R5.1.1.4	Administração Regional	0,00	0,00	0,00	0,00	0,00	
R5.1.1.5	Administração Local	22 867,67	5 333,33	0,00	0,00	28 201,00	
R5.1.2	Exterior - U E	0,00	0,00	0,00	0,00	0,00	
R5.1.3	Outras	0,00	0,00	0,00	0,00	0,00	
R5.2	Subsídios correntes	0,00	0,00	0,00	0,00	0,00	
R6	Venda de bens e serviços	12 075,00	1 284,00	200,00	0,00	13 159,00	
R7	Outras receitas correntes	200,00	400,00	0,00	0,00	600,00	
R8	Venda de bens de investimento	13 000,00	0,00	7 000,00	0,00	6 000,00	
R9	Transferências e subsídios de capital	0,00	0,00	0,00	0,00	0,00	
R9.1	Transferências de Capital	0,00	0,00	0,00	0,00	0,00	
R9.1.1	Administrações Públicas	0,00	0,00	0,00	0,00	0,00	
R9.1.1.1	Administração Central - Estado Português	0,00	0,00	0,00	0,00	0,00	
R9.1.1.2	Administração Central - Outras Entidades	0,00	0,00	0,00	0,00	0,00	
R9.1.1.3	Segurança Social	0,00	0,00	0,00	0,00	0,00	
R9.1.1.4	Administração Regional	0,00	0,00	0,00	0,00	0,00	
R9.1.1.5	Administração Local	0,00	0,00	0,00	0,00	0,00	
R9.1.2	Exterior - U E	0,00	0,00	0,00	0,00	0,00	
R9.1.3	Outras	0,00	0,00	0,00	0,00	0,00	
R9.2	Subsídios de capital	0,00	0,00	0,00	0,00	0,00	
R10	Outras receitas de capital	0,00	0,00	0,00	0,00	0,00	
R11	Reposições não abatidas aos pagamentos	50,00	0,00	0,00	0,00	50,00	
R12	Receita com ativos financeiros	0,00	0,00	0,00	0,00	0,00	
R13	Receita com passivos financeiros	0,00	0,00	0,00	0,00	0,00	
R14	Saldo da gerência anterior	0,00	145 338,17	0,00	0,00	145 338,17	



 António Ulme

 2024



 F. B. Magalhães



SNC-AP

Rubrica	Designação	Previsões Iniciais	Alterações Orçamentais			Previsões Corrigidas	Observações
			Inscrições / Reforços	Diminuições / Anulações	Créditos Especiais		

Total: 280 305,21 153 484,16 8 145,99 0,00 425 643,38

ORGÃO EXECUTIVO
17/03/2025
[Signature]

ORGÃO DELIBERATIVO
03/04/2025
[Signature]



FREGUESIA ULME

Alterações ao Plano Plurianual de Ações

SNC-AP

Handwritten signatures and dates:
2024
15 Agosto

Objectivo	Número do projeto	Designação do projeto	Datas		Pagamentos					Modificação (+/-)			
			Início	Fim	Ano t		Periodos seguintes						
					Dot. atual	Dot. corrigida	2025	2026	2027		2028	Outros	
010000		Funcões Gerais			20,00	5 020,00	0,00	0,00	0,00	0,00	0,00	0,00	5 000,00
010000		Funcões Gerais			240,00	56 969,96	0,00	0,00	0,00	0,00	0,00	0,00	56 749,96
010000		Funcões Gerais			20,00	5 020,00	0,00	0,00	0,00	0,00	0,00	0,00	5 000,00
010000	06/2024 01	Festa Semideiro	01-01-2024	31-12-2024	10,00	10,00	0,00	0,00	0,00	0,00	0,00	0,00	0,00
010000	06/2024 01	Festa Semideiro	01-01-2024	31-12-2024	10,00	10,00	0,00	0,00	0,00	0,00	0,00	0,00	0,00
010000	06/2024 01	Festa Semideiro	01-01-2024	31-12-2024	0,00	5 000,00	0,00	0,00	0,00	0,00	0,00	0,00	5 000,00
010100		Serviços Gerais da Administração Pública			220,00	51 969,96	0,00	0,00	0,00	0,00	0,00	0,00	51 749,96
010101		Administração Geral			220,00	51 969,96	0,00	0,00	0,00	0,00	0,00	0,00	51 749,96
010101	01/2024 01	Aniversário da freguesia	01-01-2024	31-12-2024	10,00	1 510,00	0,00	0,00	0,00	0,00	0,00	0,00	1 500,00
010101	01/2024 01	Aniversário da freguesia	01-01-2024	31-12-2024	10,00	10,00	0,00	0,00	0,00	0,00	0,00	0,00	0,00
010101	01/2024 01	Aniversário da freguesia	01-01-2024	31-12-2024	10,00	810,00	0,00	0,00	0,00	0,00	0,00	0,00	800,00
010101	01/2024 01	Aniversário da freguesia	01-01-2024	31-12-2024	10,00	10,00	0,00	0,00	0,00	0,00	0,00	0,00	0,00
010101	01/2024 01	Aniversário da freguesia	01-01-2024	31-12-2024	10,00	1 160,00	0,00	0,00	0,00	0,00	0,00	0,00	1 150,00
010101	01/2024 01	Aniversário da freguesia	01-01-2024	31-12-2024	10,00	309,96	0,00	0,00	0,00	0,00	0,00	0,00	299,96
010101	02/2024 01	Já te dou arroz	01-01-2024	31-12-2024	10,00	510,00	0,00	0,00	0,00	0,00	0,00	0,00	500,00
010101	02/2024 01	Já te dou arroz	01-01-2024	31-12-2024	10,00	5 010,00	0,00	0,00	0,00	0,00	0,00	0,00	5 000,00
010101	02/2024 01	Já te dou arroz	01-01-2024	31-12-2024	10,00	510,00	0,00	0,00	0,00	0,00	0,00	0,00	500,00



FREGUESIA ULME

Alterações ao Plano Plurianual de Ações

SNC-AP

Objectivo	Número do projeto	Designação do projeto	Datas		Ano t	Pagamentos				Modificação (+/-)		
			Início	Fim		Dot. atual	Dot. corrigida	Períodos seguintes				
								2025	2026		2027	2028
010101	02/2024 01	Já te dou arroz	01-01-2024	31-12-2024	10,00	7 410,00	0,00	0,00	0,00	0,00	0,00	7 400,00
010101	02/2024 01	Já te dou arroz	01-01-2024	31-12-2024	10,00	3 110,00	0,00	0,00	0,00	0,00	0,00	3 100,00
010101	02/2024 01	Já te dou arroz	01-01-2024	31-12-2024	10,00	7 310,00	0,00	0,00	0,00	0,00	0,00	7 300,00
010101	03/2024 01	Universidade sénior	01-01-2024	31-12-2024	10,00	10,00	0,00	0,00	0,00	0,00	0,00	0,00
010101	03/2024 01	Universidade sénior	01-01-2024	31-12-2024	10,00	10,00	0,00	0,00	0,00	0,00	0,00	0,00
010101	03/2024 01	Universidade sénior	01-01-2024	31-12-2024	10,00	10,00	0,00	0,00	0,00	0,00	0,00	0,00
010101	03/2024 01	Universidade sénior	01-01-2024	31-12-2024	10,00	10,00	0,00	0,00	0,00	0,00	0,00	0,00
010101	03/2024 01	Universidade sénior	01-01-2024	31-12-2024	10,00	10 410,00	0,00	0,00	0,00	0,00	0,00	10 400,00
010101	04/2024 01	Ocupação dos tempos livres	01-01-2024	31-12-2024	10,00	8 510,00	0,00	0,00	0,00	0,00	0,00	8 500,00
010101	04/2024 01	Ocupação dos tempos livres	01-01-2024	31-12-2024	10,00	10,00	0,00	0,00	0,00	0,00	0,00	0,00
010101	04/2024 01	Ocupação dos tempos livres	01-01-2024	31-12-2024	10,00	110,00	0,00	0,00	0,00	0,00	0,00	100,00
010101	04/2024 01	Ocupação dos tempos livres	01-01-2024	31-12-2024	10,00	510,00	0,00	0,00	0,00	0,00	0,00	500,00
010101	05/2024 01	Pinart	01-01-2024	31-12-2024	10,00	2 710,00	0,00	0,00	0,00	0,00	0,00	2 700,00
010101	07/2024 01	Festa Tamazim	20-04-2024	31-12-2024	0,00	2 000,00	0,00	0,00	0,00	0,00	0,00	2 000,00

 Roberto Agostinho
 2024



Alterações ao Plano Plurianual de Ações

SNC-AP

Objectivo	Número do projeto	Designação do projeto	Datas		Ano t	Pagamentos				Modificação (+/-)		
			Início	Fim		2025	2026	2027	2028		Outros	
					Dot. atual	Dot. corrigida	0,00	0,00	0,00	0,00	0,00	56 749,96
TOTAL:					240,00	56 989,96	0,00	0,00	0,00	0,00	0,00	56 749,96

ORGÃO EXECUTIVO
 17/03/25

ORGÃO DELIBERATIVO
 03/04/25



FREGUESIA ULME

Alterações ao Plano Plurianual de Investimentos

SNC-AP

Roberto → *[Handwritten Signature]*
 17 de Agosto de 2024

Objectivo	Número do projeto	Designação do projeto	Datas		Ano t	Pagamentos					Modificação (+/-)	
			Início	Fim		Dot. atual	Dot. corrigida	Periodos seguintes				Outros
								2025	2026	2027		
010000		Funções Gerais			113 738,70	161 238,70	0,00	0,00	0,00	0,00	0,00	47 500,00
010000		Funções Gerais			7 000,00	18 500,00	0,00	0,00	0,00	0,00	0,00	11 500,00
010000		Funções Gerais			7 000,00	18 500,00	0,00	0,00	0,00	0,00	0,00	11 500,00
010000	01/2024	Equipamento Informatico	01-01-2024	31-12-2024	500,00	500,00	0,00	0,00	0,00	0,00	0,00	0,00
010000	01/2024	Mobiliario Urbano	01-01-2024	31-12-2024	1 500,00	2 500,00	0,00	0,00	0,00	0,00	0,00	1 000,00
010000	02/2024	Equipamento Administrativo	01-01-2024	31-12-2024	500,00	500,00	0,00	0,00	0,00	0,00	0,00	0,00
010000	03/2024	Melhoramentos nos cemitérios	01-01-2024	31-12-2024	500,00	1 000,00	0,00	0,00	0,00	0,00	0,00	500,00
010000	04/2024	Ferramentas	01-01-2024	31-12-2024	500,00	1 500,00	0,00	0,00	0,00	0,00	0,00	1 000,00
010000	04/2024	Parques e Jardins	01-01-2024	31-12-2024	1 000,00	6 900,00	0,00	0,00	0,00	0,00	0,00	5 900,00
010000	06/2024	Sinalização e transito	01-01-2024	31-12-2024	500,00	600,00	0,00	0,00	0,00	0,00	0,00	100,00
010000	08/2024	Equipamento Fitness	01-01-2024	31-12-2024	500,00	3 500,00	0,00	0,00	0,00	0,00	0,00	3 000,00
010000	11/2024	Coluna de Som	01-01-2024	31-12-2024	1 500,00	1 500,00	0,00	0,00	0,00	0,00	0,00	0,00
010100	12	Serviços Gerais da Administração Pública			106 738,70	142 738,70	0,00	0,00	0,00	0,00	0,00	36 000,00
010101		Administração Geral			106 738,70	142 738,70	0,00	0,00	0,00	0,00	0,00	36 000,00
010101	01/2024	Software informático	01-01-2024	31-12-2024	500,00	2 000,00	0,00	0,00	0,00	0,00	0,00	1 500,00
010101	02/2024	Beneficiação de instalações de serviços	01-01-2024	31-12-2024	5 090,76	42 090,76	0,00	0,00	0,00	0,00	0,00	37 000,00
010101	09/2024	Aquisição de trator	01-01-2024	31-12-2024	66 147,94	647,94	0,00	0,00	0,00	0,00	0,00	-65 500,00



Alterações ao Plano Plurianual de Investimentos

SNC-AP

Objectivo	Número do projeto	Designação do projeto	Datas		Ano t	Pagamentos				Modificação (+/-)	
			Início	Fim		Dot. atual	Dot. corrigida	Períodos seguintes			
								2025	2026		2027
010101	12/2023 01	Aquisição de habitação para serviços	25-10-2023	31-12-2024	35 000,00	35 000,00	0,00	0,00	0,00	0,00	0,00
010101	12/2024 01	Outdoors metálicos - Pinarte	20-04-2024	31-12-2024	0,00	5 000,00	0,00	0,00	0,00	0,00	5 000,00
010101	13/2024 01	Aquisição Carrinha	01-01-2024	31-12-2024	0,00	58 000,00	0,00	0,00	0,00	0,00	58 000,00
TOTAL:					113 738,70	161 238,70	0,00	0,00	0,00	0,00	47 500,00

ORGÃO EXECUTIVO
17/03/25
[Signature]

ORGÃO DELIBERATIVO
03/04/25
[Signature]

Data	Nº	Descrição	Documento	Valor	Nat.	Saldo
2024-12-30	202400040	Comissao Transferen. - - 105091	105091	0,50 €	Débito	16.790,48 €
2024-12-30	202400039	Trf.Sepa Fornecedor - EDUARDO MANUEL MATOS GARCIA - 105091	105091	154,11 €	Débito	16.790,98 €



ID: 458572258,
Data de emissão: 12:27 17-03-2025,
Página 1/1

[Consultar extrato](#)

Empresa FREGUESIA ULME

Nº de identificação Fiscal 501290842

Conta 0246006253930 - EUR - Conta Extracto
Intervalo de 31-12-2024 a 31-12-2024
Tipos de movimento Todos
Saldo contabilístico Inicial 173.640,92
Saldo contabilístico final 148.228,92

Data mov.	Data valor	Origem	Descrição	Movimento	Estorno	Saldo contabilístico após movimento
31-12-2024	31-12-2024	0003	AP480 304412333	-512,00		148.228,92
31-12-2024	31-12-2024	SIBS	TRANSFER Junta Fregue 168847	-24.900,00		148.740,92

Caso necessite de obter alguma informação adicional, contacte o Serviço Caixadirecta Empresas pelo telefone 21 790 07 91 (chamada para a rede fixa nacional) disponível das 8:00 às 22:00h, todos os dias do ano.

Caixadirecta Empresas

Para todos e para cada um.